БАНК ВНЕШНЕЙ ТОРГОВЛИ
ВНЕШТОРГБАНК

Филиал в Находке:
ул. Школьная, 19, т. (266) 4-69-71
Дополнительный офис в Находке:
ул. Гагарина, 12, т. 62-98-05
Дополнительный офис в Уссурийске: ул. Некрасова, 22, т. (241) 2-06-80
Дополнительный офис во Владивостоке: ул. Светланская, 89,т. (22) 22-05-48
Генеральная лицензия № 1000 от 12.01.98 г.

Находкинский рабочий
TV-программа

7 сентября 2001 года, ПЯТНИЦА
№ 132 (9893)
e-mail: nr@nhk.infosys.ru

НОВАЯ ПОСТУПЬ ОТРАСЛИ

...И возродится лов прибрежный

НАША газета уже сообщала, что на территории ОАО «Находкинский рыбный порт» строится рыбозавод. Во вторник состоялось его открытие. В торжественной церемонии приняли участие представители администрации края, мэр Находки Виктор Гнездилов, генеральный директор порта Михаил Веселов... Отец Василий освятил новое предприятие. Побывав здесь, по-настоящему понимаешь, что значит для страны, Приморья и нашего города ЗАО «Находкинский рыбозавод».

Начало. Окончание на 3 стр.

Сегодня в номере:

2 стр. Завершена реконструкция дороги

3 стр. Всемирный день красоты

4 стр. Универсальный путешественник

НР-КУРЬЕР - самая полная телепрограмма, реклама...

ПТ КОМПАНИЯ В·ЛАЗЕР

ЛАЗЕР·ЭЛЕКТРОНИКС
Горького, 28, тел. 5-91-18
ВЕГА·ЭЛЕКТРОНИКС
Постышева, 2/21, тел. 64-18-19
vln@gin.infosys.ru

АУДИО-, ВИДЕО-, БЫТОВАЯ
ТЕХНИКА

холодильники · стиральные машины · пылесосы · микроволновые печи
хлебопечи · телевизоры · видеомагнитофоны · видеоплейеры
музыкальные центры · CD/DVD плейеры · магнитолы · кондиционеры

ПОДГОТОВКА К ЗИМЕ

ПРОБЛЕМЫ многострадального микрорайона озера Соленого известны, пожалуй, всем находкинцам из множественных публикаций и выступлений "НР" и других СМИ.

Панельные дома, построенные здесь , как теперь выяснилось, пригодны лишь в южных регионах с мягким климатом.

Жилищным предприятиям, эксплуатирующим эти дома, ежегодно приходится выполнять работы, на 70 процентов связанные с устранением строительных огрехов и элементарного брака, поскольку панели промерзают, швы и крыша протекают. А прошедшей зимой из-за небывало крепких морозов в каждом втором доме здесь перемерзали не только стояки, но и водопроводные и канализационные трубы большого диаметра.

Ко всем этим бедам следует добавить еще и то, что всегда этот микрорайон слабо отапливается и вода подается по графику. Это все раздражает здешних жителей, которые абсолютно правы в том, что не прекращают атаковывать всевозможные инстанции, пытаясь добиться изменений к лучшему. И эти изменения, похоже, наступают.

Будем ли мы мерзнуть в своих квартирах, во многом зависит от того, как подготовлен жилой фонд к зиме.

Многие, наверное, обратили внимание на то, что в течение лета и по сегодняшний день в домах микрорайона озера Соленого полным ходом ведутся реставрация и ремонт мягкой кровли, замена ее на шиферную, осушаются подвалы, заделываются швы между панелями и т. п.

О ходе подготовки к зимнему периоду микрорайона корреспондент «НР» беседовала в ЖЭУ-3 с его начальником Ольгой АРЗАМАСОВОЙ, инженером Владимиром ШЕЛЕХОВЫМ и заместителем директора МУП «Жилищник» Александром РОГОВЫМ.

О кровлях, трубах, швах, панелях и...

солидарности жилищно-коммунальных служб

-Начали с того, что обследовали снизу доверху каждый из 53 домов, находящихся в нашем ведении, проанализировали жалобы и обращения жильцов и с учетом этого спланировали все, что необходимо сделать до холодов, - говорит О. Арзамасова. Работы по сей день продолжаем и надеемся через месяц их завершить. Очень многие спрашивают, почему в одних домах заменяют кровли, в других нет? Замену производили там, где срок эксплуатации дома наиболее длителен и поступает большее число жалоб жильцов . По нашему ЖЭУ шиферные кровли - по проспекту Мира, 30, 32. Кроме того перекрыто мягкой кровлей 1,5 тысячи метров (это – локальный ремонт) с использованием новых материалов. Кроме того мы активно занимались утеплением швов и панелей (на 50 процентов устраняя брак строителей), ремонтом внешних водо- и канализационных сетей.

-Сильные морозы прошлой зимы, которые приводили к размораживанию систем, заставили нас серьезно заняться утеплением и герметизацией подвалов, - добавил к сказанному В. Шелехов. - Надеемся, что это, во-первых, поможет удерживать тепло в подвалах, а во-вторых, убережет запорную арматуру от разворовывания. (Для информации: за прошлый период по микрорайону было украдено 300 вентилей, в результате чего запуски домов затягивались. А сколько пришлось затратить средств на приобретение новых деталей!).

Своего удовлетворения от сделанного руководители ЖЭУ-3 не скрывали, с благодарностью отзываясь о директоре МУП «Жилищник» Надежде Мыловой за внимание к наболевшим проблемам и конкретную помощь в их решении.

Александр Рогов в свою очередь рассказал о трудностях, которые испытывает МУП «Жилищник» в связи с недостатком финансов, материалов, нехваткой специалистов и т. д. Тем не менее, по всем ЖЭУ МУП «Жилищник» ударными темпами велись все вышеперечисленные виды работ. И к настоящему времени шифером покрыты дома по улицам Кирова, 15, Фрунзе, 4,6. Капитальный ремонт мягких кровель сделан по Комсомольской, 26, 34, Свердлова, 33, 35, 45, Кирова, 1, 5, Фрунзе, 11, 12, Комсомольской, 32, проспекту Мира, 30, 32, Школьной, 1, 6, Находкинскому проспекту, 22. Кровельные работы выполняли три звена собственных специалистов и две подрядные организации. 7 звеньев трудились на замене труб нижнего розлива, произведя ее по ул. Малиновского, 13, Озерному бульвару, 11, 12, 14, Фрунзе, 12, Свердлова, 29, Дзержинского, 7, 13, проспекту Мира, 24, 28, Постышева, 4, 6. Школьной, 1.

Произведены также и утепление швов и панелей (где на 50 процентов – брак строителей), капитальный и текущий ремонты канализационных сетей.

Следует отметить, что на 40 процентов все указанные виды работ были выполнены силами работников МУП «Жилищник». Подготовка к зиме в микрорайоне озера Соленого не прекращено и в настоящее время.

Можно ли надеяться, что зиму здесь переживут спокойно?

Отвечая на это, все участники нашего разговора были единодушны во мнении о том, что одних усилий МУП «Жилищник» явно недостаточно. Сколь масштабными бы ни были все производственные ремонты, пока котельные не будут подавать в микрорайон в достатке тепло, горводоканал не прекратит отключать воду (особенно в ночное время, когда наиболее сильны холода и перемерзают системы), Дальэнерго не будет лишать район света, вряд ли людям станет уютно и комфортно в своих квартирах.

Ирина КОНСТАНТИНОВА.

ВОЗВРАЩАЯСЬ К НАПЕЧАТАННОМУ

Школы остаются без света. И..., как всегда, без воды

И ВСЕ-ТАКИ энергетики взяли грех на душу: как выяснилось позже, большинство школ города так и не были подключены к электроэнергии с начала учебного года. Света во многих находкинских школах нет уже более 10 дней.

Участники экстренного совещания директоров школ рассказали корреспонденту «НР» о том, что происходит в связи с этим. Утром, несмотря на то, что занятия начинаются позже, в классах темно, и детям, естественно, приходится напрягать зрение, столовые не работают, школьники лишены горячего питания; на уроках труда учителя вынуждены развлекать учащихся различными историями, вместо того, чтобы обучать столярному (слесарному, кулинарному и т. п.) делу; сторожа увольняются, отказываясь дежурить ночью в полной темноте; ремонт отопительной системы, который проводился в некоторых учебных заведениях, остановлен.

Ко всему этому следует добавить, что школы на весь день ежедневно отключаются еще и от водоснабжения. И как результат всего этого беспредела –возникновение инфекционных заболеваний среди учеников.

Нетрудно представить, что будет дальше, если не нормализуется положение дел, обстановка в общеобразовательных учреждениях еще более усугубится.

Руководители администрации города обещали в ближайшее время решить проблему, но увы ... Непонятно, как могли они допустить рождение столь критической ситуации?

Всерьез обеспокоенные директора школ составили текст телеграммы в адрес губернатора края Дарькина и главы правительства Касьянова с просьбой о срочной помощи.

Ирина ШУМЕЙКО.

Проводится акция помощи пострадавшим от наводнения

АДМИНИСТРАЦИЯ Находки и общественная организация «Женщины Находки» обращаются к жителям города с просьбой оказать посильную помощь горожанам, пострадавшим от ливневых дождей в августе нынешнего года.

Обрушившийся в последний летний месяц на юг Приморья тайфун не обошел стороной Находку, принес немало бед его населению, причинил существенный материальный ущерб городскому хозяйству. Более всего пострадали жители частного сектора. В результате сильных дождей оказались подтоплены несколько сотен жилых домов, размыты огороды с урожаем, пострадало имущество.

Администрация города и организация «Женщины Находки» просят откликнуться на беду неравнодушных людей и помочь пострадавшим. Вещи, одежда, продукты питания принимаются в управлении социальной защиты населения по адресу: **ул. Школьная, 3, кабинет № 13.**

Алексей МАГАЛЯС.

СОБЫТИЯ, ФАКТЫ

Реконструкция дороги завершена

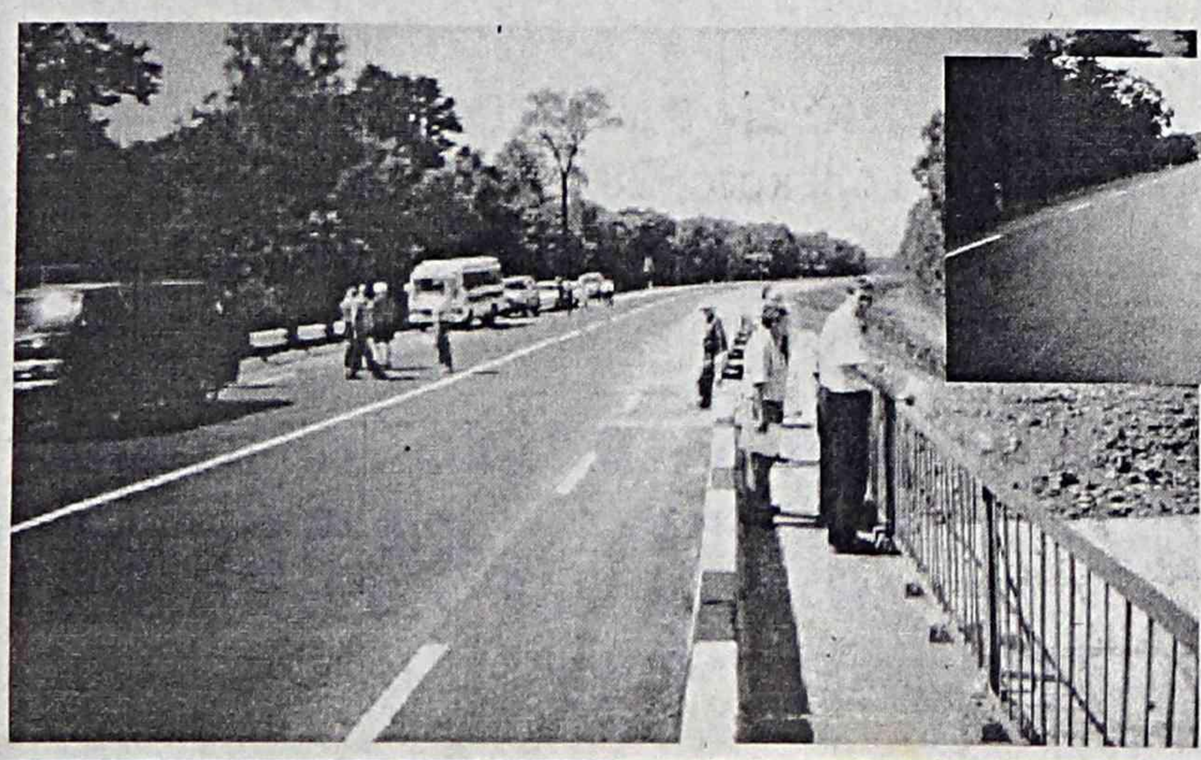

ЗАВЕРШЕНА реконструкция последнего шестикилометрового участка автодороги Шкотово - Партизанск в районе Серебряного перевала. 30 августа государственная комиссия подписала акт приемки дороги в эксплуатацию.

Трудились здесь работники Находкинского предприятия ОАО «АСФА». Из-за недостатка финансовых средств реконструкция затянулась на три года. В земляное полотно уложено более 250 тысяч кубических метров грунта, 20 тысяч кубических метров щебня и 30 тысяч тонн асфальтобетона. Строители возвели 11 водопропускных железобетонных труб, капитально отремонтировали два моста.

Отныне автолюбители и водители большегрузных машин имеют возможность быстрее и более комфортно совершать рейсы в краевой центр и другие районы Приморья.

М.САЙГАЧЕНКО,
генеральный директор ОАО «АСФА».

НОВАЯ ПОСТУПЬ ОТРАСЛИ

...И возродится лов прибрежный

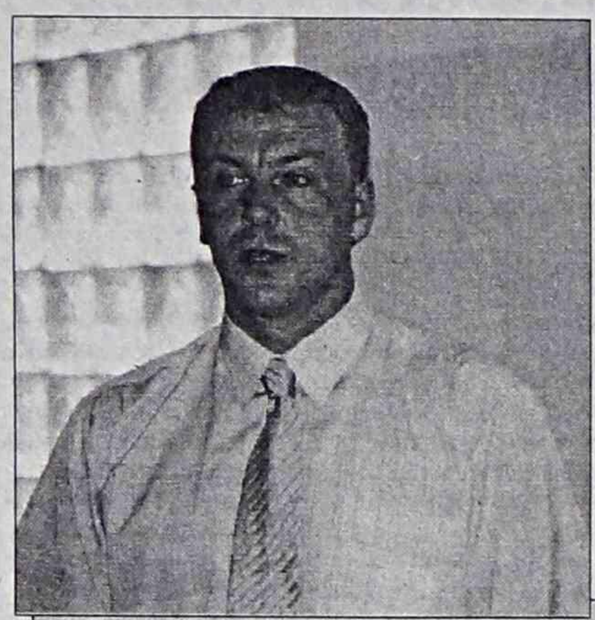

Генеральный директор рыбозавода Александр Высоцкий.

Окончание. Начало на 1 стр.

Что привлекает рыбаков

Пожалуй, главное – это возможность возрождения прибрежного рыболовства. Именно возрождения, потому что при массовом строительстве крупнотоннажного флота зачахло множество береговых поселков, жители которых занимались рыбной ловлей и переработкой морепродуктов.

Показательный пример на эту тему привел генеральный директор рыбозавода Александр ВЫСОЦКИЙ:

- На моей памяти (в советские времена) два завода обслуживало 300 единиц маломерного флота. Сегодня их в Приморье менее ста. В Южной же Корее – 75 тысяч! В каждом береговом пункте – порт, перерабатывающие мощности. Это наглядно показывает, что главной нашей задачей должно стать развитие добычи прибрежной рыбы.

И вот в этом направлении сделан огромный шаг – построен рыбозавод, аналогов которому нет в Дальневосточном регионе. В сутки он способен перерабатывать 50-60 тонн рыбы и морепродуктов. Но до таких объемов еще далеко. Именно по причине нехватки сырья. За месяц, который уже действовал завод, обкатывая оборудование, переработано всего пять процентов от предполагаемой максимальной мощности.

Но работа по привлечению добывающего флота продолжается, причем при немалой поддержке краевой и городской администрации. И руководство завода уверено, что будет происходить постоянное увеличение числа партнеров-рыбодобытчиков. Ведь здесь для них созданы самые благоприятные условия, потому что порт обладает высокоразвитой инфраструктурой. Это удобные причалы, наличие железнодорожных и автомобильных подъездных путей, а также холодильника, который обладает практически неограниченными возможностями хранения рыбопродукции. Здесь экипаж судна может запастись топливом и сетеснастными материалами, водой и продуктами питания.

- И, думаю, вряд ли появится желание искать других партнеров у тех, кто сегодня с нами работает, - говорит Александр Высоцкий, - это предприятия, имеющие свой рыбодобывающий флот, совхозы, находкинские рыбопромышленники, рыбколхоз имени Ленина в Хабаровском крае. Привозят нам все, что дает прибрежный лов – камбалу, навагу, в прилове попадается приморский бычок, сельдь. Могли бы перерабатывать и треску, но оборудование судов, поставляющих нам рыбу, не позволяют обеспечить достаточно большого ее вылова.

Здесь будет рынок заложён

Сегодня уже трудно сказать, сколько лет идут разговоры об открытии в городе рыбного рынка. Были, кстати, и попытки это сделать. Неудачные. Пытались энтузиасты прибрежного лова сдавать парную рыбу и в магазины. Но принимали ее очень и очень неохотно. Ведь продавцу проще бросить на весы мороженый минтай, чем копаться в рыбной слизи, доставая свежую камбалу. А главное, что делать магазину с непроданной, а рыбодобытчику с непринятой рыбой?

Эти проблемы, ставившие крест на прибрежном лове для города, и решит рыбозавод - непроданная рыба поступит на линии для разделки и заморозки, в холодильники - для хранения. Этот фактор и открывает ясные перспективы открытия рыбного рынка. Не менее важен и второй – на завод уже сегодня поступает достаточно свежей рыбы, чтобы часть ее пустить на продажу. Потому и принимают акционеры самое непосредственное участие в открытии торговой точки, где можно будет купить свежие морепродукты.

Пока же завод выпускает мороженую рыбу, в основном неразделанную, потому что не открыта пока рыбомучная установка. На сегодня для нее есть помещение, подведены все коммуникации, есть договоренность с СЭС. И в конце нынешнего года, максимум в апреле будущего, из отходов разделанной рыбы завод начнет производить рыбную муку. В планах строительство линии по выпуску филе.

Вообще, перспективы огромные. К примеру, ведутся переговоры с корейскими и немецкими фирмами о поставке ими оборудования с последующим расчетом за него частью выпущенной заводом продукции. Но все зависит от добывающей стороны, и в полной мере все планы осуществятся только при условии развития у нас маломерного флота.

К сожалению, государство не помогает рыбной и судостроительной отраслям, как это делается в других странах предоставлением различных льгот и дотаций. Рассчитывать приходится только на свои силы. И если их сегодня ни у кого не хватит на строительство крупнотоннажного флота (а он тоже необходим), то примеры, когда со стапелей сходят суда для прибрежного лова, в Приморье есть. И немалый спрос на рыбу Находкинского рыбозавода, наверняка, подстегнет их строительство. Ведь, как известно, спрос рождает предложение. Тем более что в этом заинтересована краевая администрация, и она помогает решить заводу немало проблем.

А о мэрии Находки и говорить не приходится. Не даром она дала гарантию на получение кредита в три миллиона рублей. Ведь такое мощное предприятие даст немало дополнительных денег в бюджет, поможет решить некоторые социальные проблемы. К примеру, сегодня завод заключает договоры с горбольницей и детским домом, которым рыбопродукция будет поставляться по льготным ценам или в виде гуманитарной помощи. Уже сегодня находкинцы получили 60 дополнительных рабочих мест. Завтра их будет 120.

- Ну а рыбный рынок – это вообще мечта большинства горожан, - говорит главный технолог завода Владимир Головастов, живущий в Находке с 1949 года.

Владимир ТАРУСИН.
Фото Александра СИДОРЕНКО.

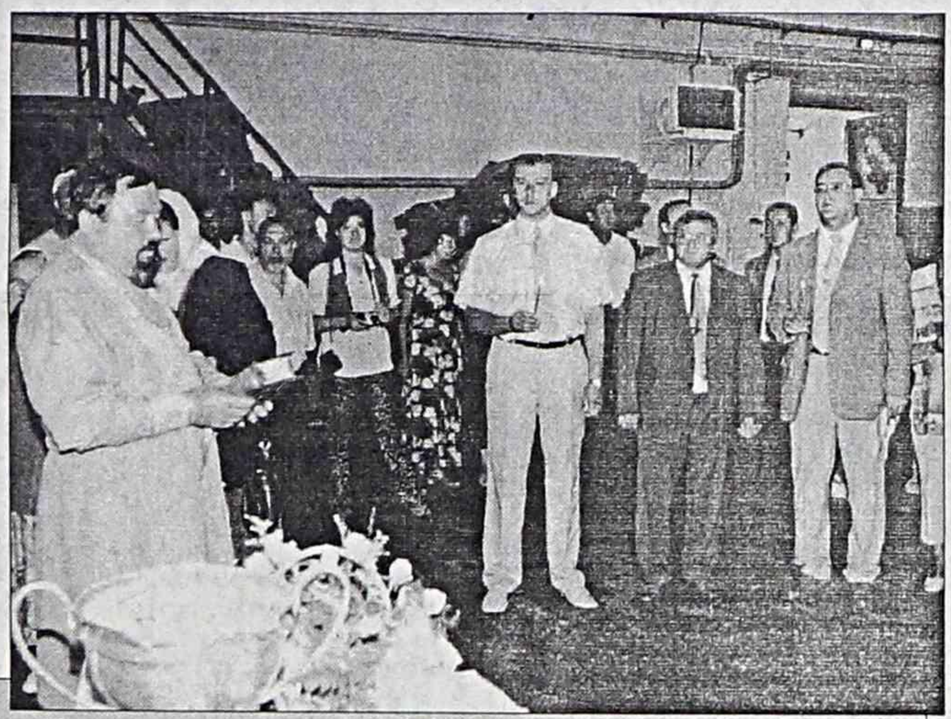

Момент освящения нового предприятия.

СПОРТ

Загоняли соперников ракеткой

В ПОСЕЛКЕ Преображение состоялся Дальневосточный турнир на призы Героя Советского Союза Федора Макитрука. Турнир первой категории сложности собрал более 100 сильнейших мастеров маленькой ракетки из многих городов и районов федерального округа. В нем приняла участие и команда из Находки под руководством заслуженного работника физкультуры и спорта России Алексея Ибрагимова.

Отлично выступила в соревнованиях среди юношей наша команда, занявшая 4 место в турнире 12 команд. 11-12-летние Гриша и Рома Гумановы, а также Аня Никонова и Карина Аникина выступали против 13-15-летних школьников и сумели переиграть многих более опытных участников. В личном зачете 11-летний Рома Гуманов занял 4 место, а его брат Гриша - 9-ое из 27 участников.

Наша юношеская команда старшего возраста выступила среди мужчин и женщин и заняла 4 место из10 команд. Среди взрослых первенствовали теннисисты из Арсеньева. Второе место заняли студенты-политехники из Владивостока, а третье место заняли спортсмены школы олимпийского резерва из краевого центра.

В турнире девушек золотой медалью награждена наша Екатерина Смаль, а бронзовую медаль получила Мария Жутова. Находчанка Елена Сергеева, выступая с мастером спорта Евгенией Мугурдумовой, стала чемпионкой в парном женском разряде. Второе место заняли Анна Никонова и Алена Хоменко, а бронзовыми медалями награждены Е. Смаль и К.Аникина.

В смешанной паре Е.Смаль вместе с Антоном Попеско из Биробиджана завоевала серебряную медаль.

Команды, а также спортсмены, занявшие места с 1 по 5, награждены кубками, грамотами и денежными премиями. Индивидуальный приз получила М.Жутова как «самая юная участница соревнований». Грамотой и ценным подарком награжден А. Ибрагимов за успешную многолетнюю подготовку юных перспективных спортсменов.

Анатолий ЦВЫХ.

9 СЕНТЯБРЯ - ВСЕМИРНЫЙ ДЕНЬ КРАСОТЫ

И не поздно, и не рано...

КАЖДАЯ женщина должна иметь своего косметолога, который будет знать ее прошлые проблемы, предвидеть будущие и лечить настоящие. Познакомиться со специалистом лучше в детстве, чтобы твое лицо стало для него, как родное. Ну а если возраст далеко не юный, не огорчайтесь, уход за лицом – это та территория, которую «обживать» никогда не поздно.

Ольга Проценко – косметолог салона «Березка», который располагается на морвокзале. И она с удовольствием поделилась секретами хорошего настроения для всех женщин – ухоженной, молодой кожей лица.

-Договоримся сразу, - сказала Ольга Генриховна, - «волшебной палочки» в этом вопросе не существует. Но если изо дня в день вы будете посвящать несколько минут своему лицу, соблюдать диету, делать зарядку, не курить и регулярно, хотя бы раз в месяц посещать косметолога, вы победите и возраст, и недомогание. Вы будете нравиться себе. А это главное.

-Ольга Генриховна, с чего начать домашний уход за лицом?

-С умывания. А потом посоветоваться с врачом. Лучше не надо никакого ухода, чем неправильный. Сейчас столько литературы, столько возможностей, что многие уверены, что разберутся сами. Но лучше довериться специалисту и хотя бы узнать свои проблемы. Некоторые твердо убеждены, что у них сухая кожа. И удивляются, узнав, что им ни в коем случае нельзя использовать жирный крем.

-Косметический кабинет – удовольствие для богатых...

-Не соглашусь с вами. Процедуры и препараты бывают разные. И дорогие, и не очень. В принципе, цена не имеет значения. Не важно, какой линией ты пользуешься: «Ворожеей» или Mary Kay. Важно постоянно изо дня в день питать свою увядающую кожу. А один раз в неделю дать ей отдохнуть. Ничем не смазывать, не протирать.

-Проблемы юной кожи выводят из себя не меньше, чем стареющей.

-Это правда. «Черные точки» на лице – это камедоны, разновидность угревой сыпи. Только с косметологом следует определить меры борьбы с ними. Может быть, достаточно будет чистки или лечения специальными масками. А может, надо будет назначить более серьезное лечение внутренних болезней, ведущих к образованию угрей.

-И, наконец, Ольга Генриховна, ваш совет нашим читательницам в День красоты...

-Быть красивой никогда не поздно и не рано. Начинайте сегодня, и постоянное, серьезное отношение к своей внешности уже через несколько недель даст однозначный и поразительный эффект.

-Спасибо.

Елена АЛИЕВА.

Универсальный путешественник

ИЗ ДНЕВНИКА Федора: «Мне хочется поселиться возле церквушки. А что мои путешествия? Только удовлетворение тщеславия.

... Я не хочу навязывать свой взгляд на жизнь, мир, чтобы кто-то следовал по моим стопам. В одиночестве хочу больше узнать о самом себе.

... Меня политика никогда не интересовала, когда вокруг такой прекрасный мир.

... Я не считаю себя яхтсменом. Просто мне нравится ходить под парусами и я люблю море».

Ирина, жена: «Доводилось ли вам ходить в одиночку? Не десять шагов, не пять километров, а месяцы и годы? Если нет, то можно лишь пытаться представить, но не прочувствовать состояние человека, прервавшего одиночество и остановившегося на привал среди людей».

Опасностей на пути Федора было много. Вспомним некоторые. В одиночной экспедиции на Северный полюс 30 апреля 1990 года он сошел с гряды торосов вниз и внезапно почувствовал под собой пустоту. Рукавицы наполнились снежной кашей, за которую невозможно было держаться, ноги стали опускаться под воду. Рюкзак на спине, словно надутый баллон, держал на плаву, но застрявшие на торосах нарты не давали окончательно уйти на дно Северного Ледовитого океана... Вода проступила через комбинезон и нательное белье, жгучим холодом охватила тело до самой груди. «Я подумал: «Святые апостолы Петр и Павел, покровители путешественников и охотников, в рай ли вы мне уготовили дорогу?" Но не успел апостол Павел дотянуться до своих ключей, чтобы открыть двери рая, как я уцепился левой рукой за край льдины, а правой за ремень, связывающий меня с нартами. И, чуя за спиной неминуемую гибель, изо всех сил вытянул свое тело на прочную льдину».

В кругосветной гонке на яхте «Современный гуманитарный университет» с 29 августа 1998 года три дня штормило. Яхта попала в ураган, скорость которого достигала 130 миль в час. Теоретически такое судно шансов на спасение не имело. Яхту крутило трое суток. Все это время она была на боку. Федора выбросило за борт, он чудом спасся. Ирина свидетельствует, что потом увидела на яхте обломок ножа. Видимо, он хотел покончить с собой, но нож ... сломался. Как утверждал Федор, помогла икона Николая Чудотворца.

Вот что он пишет о том, что испытал в жизни: «...Нехватка кислорода. Это страшно, когда ты хватаешь воздух всей грудью, а его нет. Так было со мной на Эвересте. Испытал голод на пути к Северному полюсу в 1989 году, когда парни умирали от голода, когда я ел снег и вымерзшие водоросли, которые отковыривал лыжной палкой со льда. Испытал одиночество, когда на яхте «Караана» шел вокруг света».

Самый универсальный путешественник в мире не раз оказывался на грани жизни и смерти. Ради чего? Возможно, для осознания окружающей Вечности. Не случайно он не раз говорил о том, что ближе к старости станет священником.

Подготовил Аркадий АНТОНОВ.

ЛАМПАДА

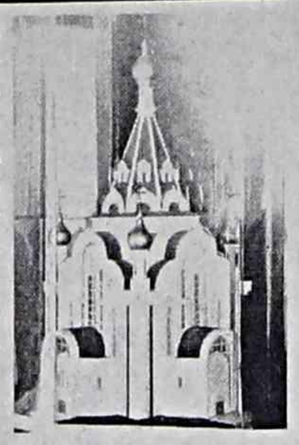

СВЯТОЕ Евангелие сообщает, что "Ирод убил Иоанна Крестителя – человека достойного, убеждавшего иудеев упражняться в добродетели, быть справедливыми друг к другу и благочестивыми пред Богом, и тогда уже приходить креститься. Он считал, что креститься стоит не для того, чтобы вымолить отпущение грехов, а ради чистоты телесной, когда душа еще раньше очищена праведностью... Ирод же, боясь, как бы он, обладая такой силой убеждения, не поднял мятежа, решил, что гораздо лучше предупредить события и убить Иоанна"...

Усекновение главы Иоанна Предтечи

Иоанн был взят в тюрьму. Христос остался на свободе. Он проповедует. Он вырос в полную меру своего земного призвания. Иоанн знает, что на него идет смерть, что из тюрьмы он не выйдет и его охватывает сомнение. Он посылает двух своих учеников ко Христу спросить: тот ли он, о котором Иоанн принес весть людям, или он ошибся?

Если ошибся, то напрасно он погубил юные годы в пустыне, напрасно проповедовал, напрасно теперь в тюрьме, напрасно все... Напрасно даже то свидетельство, которое он принес Христу и он обманут Самим Богом. Колеблется самая сильная душа, которая когда-либо была на земле. – Скажите Иоанну, - ответил Иисус, - что вы видите: слепые видят, хромые ходят, нищие благоденствуют; блажен тот, кто не соблазнится о мне...

Слова, когда-то столетиями до этого написанные Исаией, несут ученики Иоанну.

Остается Крестителю войти внутрь себя и самому определить, правда это была или ложь. И Иоанн умер в вере и в безусловной верности.

Нечестивый царь Ирод приказал обезглавить святого, тело которого его ученики похоронили в Севастии. Одиннадцатого сентября – день постный, он бывает для выражения скорби о мученической кончине пророка. В этот день молятся еще о помине души православных воинов, во брани убиенных. Принято еще заказывать молебен о снятии головных болей.

Богослужение в честь Усекновения главы Иоанна Предтечи состоится 10-го сентября в 15 час, 11-го – в 9 утра.

Василий КАПИТАНЮК,
настоятель храма Рождества Христова.

ПОДПИСКА-2002

«Творешник» - помощник творчества

ДЕВЧОНКИ И МАЛЬЧИШКИ НАХОДКИ! А ТАКЖЕ ИХ РОДИТЕЛИ!

Еще в 2000 году в городе издавалась детская газета «Хорошая погодка!». Чуть раньше - «ОГО». Я, их редактор, и мои помощники придумывали для вас (а скорее всего - для ваших старших сестренок и братишек) много интересного. Но, честно скажу, постоянно думалось о том, что газета всего-навсего «на четверочку» - не лучше. Это огорчало и заставляло думать о том, что надо находить новые, небывалые решения. И, по-моему, я их нашел.

Отныне газета называется «ТВОРЕШНИК», статус ее всероссийский. Да, теперь она будет распространяться из Москвы по всем городам и селам страны. Через некоторое время она будет выходить на английском языке, а это значит, что у вас будет возможность общаться и дружить с ребятами из самых дальних далей. Разве не интересно иметь друзей, скажем, в столице России или Канады? Но это, разумеется, не самое главное.

Основная цель «ТВОРЕШНИКА» - способствовать вашему ТВОРЧЕСТВУ, дать всем возможность публиковать свои творения самых разных жанров; помогать друг другу в беде; проводить всероссийские конкурсы и викторины (призы - от книг до туристических поездок); защищать ваши права; гнать взашей скуку - играми, юмором, головоломками, сканвордами; знакомить вас с мастерами пера, кисти, фото, эстрады. А еще мы хотим создать Детское информационное агентство России. Нам понадобится помощь очень и очень многих из вас. Мы намерены в каждом городе и селе страны создавать свои детские корреспондентские пункты.

Работая над созданием новой газеты, я проехал почти всю страну, встречался с коллегами-писателями, с людьми, которые любят вас и работают для вас. В нашей редколлегии писатели, журналисты, заслуженные деятели образования, культуры, спорта из разных городов страны. Но самое главное в том, что на берегах Волги и Москва-реки, Белого и Черного морей, Оби и Байкала, как и на берегу Тихого океана, живут умные, добрые, верные в любви и дружбе ваши сверстники. Давайте нитями дружбы и творческого сотрудничества соединим города, села и сделаем свою жизнь значительно интересней!

Подписной индекс «ТВОРЕШНИКА» - **41534** в объединенном **(зеленом)** каталоге. Страница 104. Стоимость подписки на полгода - около ста рублей, в зависимости от местных наценок. На любой почте вам дадут подписной купон и помогут правильно оформить его.

С уважением, А.ШИПИЦЫН,
член Союза российских писателей.

ЗДОРОВЬЕ

Поспешите уколоться

ГРИПП – одно из самых распространенных и коварных заболеваний. Он страшен своими тяжелыми осложнениями, которые порой заканчиваются летальным исходом. Чтобы избежать этого коварного заболевания, необходимо сделать прививку. Медики утверждают, что на год иммунитет обеспечен.

Через год возбудитель гриппа будет уже другим, и вновь врачи будут искать противоядие. Прививка бесплатная только для детей, для взрослых и подростков она обойдется 200 рублей. Возможен безналичный расчет. Уколоться необходимо в сентябре в центре медицинской профилактики. Там же можно получить консультацию по телефону – **5-73-44.**

В центре медицинской профилактики можно также сделать прививку от гепатита. Она тоже платная.

Полина БЕРЕЗИНА.

Мужчинам вредно ходить по магазинам

ХОЖДЕНИЕ по магазинам плохо сказывается на здоровье мужчин. Обследование жителей Лондона показало, что ожидание в очередях вызывает у каждого пятого англичанина ярость. Это приводит к опасному повышению артериального давления.

Опрос британцев показал, что они проводят в очередях в среднем три дня в год. Женщины и мужчины по-разному относятся к покупкам. Как отметил психолог Марк Ритсон, мужчин обычно интересует устройство и качество товара, тогда как для женщин гораздо важнее стиль и цвет, а не соображения практичности.

ПРОИСШЕСТВИЕ

Дорога - не трек...

СЕРЬЕЗНО травмирован водитель "Т. Висты". На улице Кирова он выехал на полосу встречного движения и столкнулся с КамАЗом.

***

НА УЛИЦЕ Нахимовской, возле мебельной фабрики, водитель "Т. Скарлет" в состоянии алкогольного опьянения столкнулся с двумя машинами - "Т. Краун" и "Ленд Круизером". Пострадала женщина, пассажир одной из машин.

***

ИЗРЯДНО выпивший водитель "Тойоты Краун" мчался со стороны площади Совершеннолетия, неподалеку от бывшего кинотеатра "Буревестник" решил свернуть налево, проигнорировав линию разметки. Нарушитель столкнулся со встречной машиной "Т. Корона", двигавшейся со стороны автовокзала, и скрылся с места происшествия. У собственного гаража его задержали сотрудники РЭО ГИБДД, проводившие рейд.

***

НА УЛИЦЕ Ленинской, возле дома №18 столкнулись "Т. Карина" и "Т. Камри".

***

НЕПОДАЛЕКУ от заправки на улице Дзержинского пьяный водитель "Т. Карины" выехал на полосу встречного движения и столкнулся со встречной "Митцубиси Паджеро".

***

НА ОЗЕРНОМ бульваре, возле дома № 10, водитель "Т. Краун" при повороте с главной дороги на второстепенную наехал на бордюр и, не справившись с управлением, столкнулся с "Т. Литайс".

***

ВЫЕЗЖАЯ с автостоянки "Маркет" на проспекте Мира пьяный водитель столкнулся с "Т. Чайзер".

***

В РАЙОНЕ базы отдыха "Золотари" опрокинулся нетрезвый водитель на микроавтобусе "Т. Люсида". Он серьезно травмирован.

Лолита МУЗЫКА.
По данным сводки ГИБДД.

•самая полная тв -программа на неделю •гороскоп •сканворд •меняют •продают •покупают •предлагают •услуги •приглашают на учебу и работу...

НР-Курьер

7 - 14 сентября 2001 года,
Приложение к"НР" № 132 (9893)

АФИША ВЫХОДНОГО ДНЯ

МУНИЦИПАЛЬНЫЙ ДОМ МОЛОДЕЖИ
ул. Дзержинского, 3, т. 64-27-08
В 20.30 дискотека "Экспресс" в среду, пятницу и в выходные (билет 20 р.)
12 сентября в 17 ч. "Лейся, песня!" - творческий отчет ансамбля (бесплатно).
13 в 17 ч. "Старожилы" – вечер-огонек клуба (бесплатно).

СПОРТЗАЛ ШКОЛЫ № 12
пр. Мира, 10, т. 64-28-23
14-16 с 10 ч. – акробатика – открытое первенство города (прыжки на дорожке и минитрапе – бесплатно).

МУЗЕЙНО-ВЫСТАВОЧНЫЙ ЦЕНТР "НАХОДКА"
ул. Владивостокская, 6, т. 5-64-26
Ежедневно, кроме понедельника, с 10 до 18 ч. "История Находки" – музейная экспозиция (билет 15 р., детский 5 р.)
С 1 по 16 сентября с 10 до 18 ч. Нина и Александр ШАЛАГИНЫ – персональная выставка находкинских художников (билет 15 р., детский 5 р.).
15 в 12 ч. день сладкоежки – игровая программа с героями сказок (билет 50 р.)

МУНИЦИПАЛЬНЫЙ ЦЕНТР КУЛЬТУРЫ
ул. Ленинская, 22 т. 5-51-22
Каждую пятницу, субботу и воскресенье дискотека "Империя" - молодежная тусовка в фойе (билет 20 р.)
9, 16 в 12 ч. клуб выходного дня (билет 120 р.).

СПОРТКОМПЛЕКС "ВОДНИК"
ул. Владивостокская, 45а, т. 5-59-91
15 и 18 в 17.30 футбол – календарные игры чемпионата России, II лига (билеты в кассе).

ДРАМАТИЧЕСКИЙ ТЕАТР
ул. Владивостокская, 1а, т. 5-55-95
22 и 29 в 12 ч. "Львенок и все, все..." – премьера сказки (билет 15 р.).

МУ "СВЕТЛАНА" (шейпинг-клуб)
ул. Нахимовская, 2а т. 5-63-02
3-30 рекламные мероприятия для набора в группы шейпинга и театра мод (бесплатно).

ПАРК КУЛЬТУРЫ И ОТДЫХА
Находкинский пр., 76, т. 62-59-70
9, 16 с 13 ч. детские игровые программы с призами и сувенирами (билеты в кассе).

ДОМ КУЛЬТУРЫ ИМ. ГАГАРИНА
ул. Добролюбова, 18, т. 62-35-89
15 в 18.30 "Талантами богат наш народ" – вечер-встреча с работниками культуры и искусства.

БИБЛИОТЕКА "СЕМЬЯ"
ул. Арсеньева, 5 т. 62-40-76
13 в 15 ч. "5-летие комплекса" – библиотека приглашает на праздник (бесплатно).

---

19 сентября ДКМ 19 часов
артисты театра Российской Армии.
Народная артистка России
Лариса ГОЛУБКИНА
Артем КАМИНСКИЙ
Валерий АБРАМОВ
в спектакле
"ДАЧНЫЕ РОМАНЫ"
постановка Виктора Шамирова

Поздравляем уважаемую Валентину Ивановну УСОВУ с юбилеем!

Ты не грусти,
что года пролетели:
Их не вернуть обратно,
не догнать.
И мы хотим сегодня пожелать
Лишь долгих и счастливых дней,
Пусть в жизни будет вечно
бабье лето
И шум листвы зеленых тополей.

ГАВРИКОВЫ, ПАЛКИНЫ.

Пригласите НЯНЮ на дом для Вашего малыша

Агентство «НЯНЯ» приглашает на работу:
няню-воспитателя, медсестру-воспитателя, гувернантку, логопеда, репетитора

Стаж работы не менее 5 лет.

Идеальный шанс для профессионала реализовать свои педагогические способности и способ пополнения семейного бюджета.

Г. НАХОДКА, ул. Верхне-Морская, 6.
С/К «СПАРТАК» Т. 62-01-19.
ВРЕМЯ РАБОТЫ: с 13.00 до 18.00

DELTA

ВОДОНАГРЕВАТЕЛИ

Емкость 50 л – 3800 р.
80 л – 4800 р.
(Россия, нержавейка)
Емкость 50-120 л – от 3200 до 4400 р.
(Болгария, оцинкованная сталь)
ПРОТОЧНЫЕ "АТМОР" -
кухня, душ, от 2000 до 5000 р.
(5, 7, 12 кВт)

Гарантия, установка, обслуживание.

Г. Находка, Находкинский пр., 60, универмаг "Центральный", 1 эт., отд. "Стройматериалы"; т. 62-84-77, 62-09-86.

Система программ 1С:ПРЕДПРИЯТИЕ

Установка, настройка, обучение, сопровождение специалистами, аттестованными фирмой «1С»

Самая распространенная компьютерная программа в России

1С:БУХГАЛТЕРИЯ

доступно и всерьез,

а также другие продукты фирмы "1С"
АОЗТ «Инженерный центр МИР»,
Спортивная 6, ком. 210. Тел. 625-567

Фирма "1С", Москва

1С:ФРАНЧАЙЗИНГ
Комплексное обслуживание по деловому программному обеспечению

Магазин "СТРОЙМАТЕРИАЛЫ"
(ул. Угольная, 53, р-н ост. "Лесозавод")

РЕАЛИЗУЕТ:

шифер 8-волн., кирпич, лаки НЦ, ПФ, краски, растворители, шпатлевки, замазки, крепежные изделия (гвозди, шурупы), навесы, инструмент, проволоку колючую, брезент, клеющие потолки, пиломатериалы (доска обрезная, балясины 7 видов, поручни), блоки оконные, дверные, масла моторные "КАМАЗ".

Цены вас устроят.

Магазин «ВЫБОР»

представляет широчайший ассортимент РОССИЙСКОЙ бытовой техники.

КУХОННЫЕ ПЛИТЫ: электрические, газовые, газоэлектрические, стеклокерамические, 1-, 2-, 3-, 4-конфорочные всевозможных размеров, от настольных до стационарных.
ХОЛОДИЛЬНИКИ: EVGO (no frost), без инея, «Бирюса», «Минск», «Мир», морозильные камеры.
СТИРАЛЬНЫЕ МАШИНЫ: «Вятка» (автомат), EVGO, «Сибирь», малогабаритная «Мини-Вятка», центрифуги.

утюги, чайники, комбайны, пылесосы и т.д.
ЗДЕСЬ ЖЕ ВЫ МОЖЕТЕ ПРИОБРЕСТИ
тумбы-ТВ, компьютерные столы, журнальные столики, обеденные зоны, комоды.

Бытовую технику МОЖНО приобрести В КРЕДИТ.

Адрес: «ВЫБОР» - ул. Постышева, 25; т. 64-19-04.
Универсам № 122 - Озерный бульвар, 5.

Лицензия №9682 МС РФ от 30.03.98г.

сотовые телефоны
от 99$

ПримТелефон

самая большая
зона обслуживания

...и все отдыхают!

Г. НАХОДКА, УЛ. ПОРТОВАЯ, 3, ТЕЛ: 64-27-69

Информация о существенном факте, затрагивающем финансово-хозяйственную деятельность эмитента ОАО "Дальмормонтаж"

Место нахождения: г. Находка, мыс Шефнера, 2. **Код эмитента** 30036 – F. **Дата появления факта:** 26.04.2001г. **Код факта:** 1230036 F 26042001. **Вид общего собрания** - годовое. **Форма проведения общего собрания** – очная. **Дата проведения общего собрания** – 20 апреля 2001 г. **Место проведения общего собрания** – г. Находка, мыс. Шефнера, 2, здание управления ОАО "Дальмормонтаж". **Кворум общего собрания:** общее количество голосов, которыми обладают акционеры – владельцы голосующих акций общества: 85960900 голосов.

Количество голосов, которыми обладают акционеры, принимающие участие в собрании – 64050751 голос. Кворум состоялся.

Вопросы, поставленные на голосование, и итоги голосования по ним:

Вопрос № 1 согласно повестки дня общего собрания об утверждении годового отчета, бухгалтерского баланса, счетов прибылей и убытков по результатам работы за 2000 год.

Результаты голосования: "за" – 64050751 голос (единогласно).

Вопрос № 2 об избрании членов совета директоров ОАО "Дальмормонтаж". Акционерами был рассмотрен

Список кандидатур в состав совета, составленный на основании предложения акционеров от 29 января 2001г. об избрании в состав совета директоров следующих акционеров: Бернштейна Евгения Эддовича, Панферова Алексея Ивановича, Тищенко Андрея Николаевича, Пиняевой Веры Ивановны, Федоровского Виктора Васильевича. Результаты кумулятивного голосования: Бернштейн Евгений Эддович – "за" – 106751252 голоса; Панферов А. И. – "за" – 106751252 голоса; Пиняева В. И. – "за" – 0 голосов; Тищенко А. Н. – "за" – 0 голосов; Федоровский В. В. – "за" – 106751252 голоса.

Итого приняло участие в голосовании 320253756 голосов.

Вопрос № 3. Об утверждении отчета аудиторской проверки. Результаты голосования: "за" – единогласно.

Вопрос № 4. Об утверждении аудитором ОАО "Дальмормонтаж" на 2001 год ООО "Центр аудита и финансовых технологий", г. Находка, Находкинский проспект, 62.

Результаты голосования: 64050751 голос (единогласно).

Вопрос № 5. О реорганизации ОАО "Дальмормонтаж" в форме преобразования в общество с ограниченной ответственностью. Результаты голосования: "за" – 7281 голос, "против" – 64043470, "воздержались" – 0 голосов.

Годовым Общим собранием акционеров ОАО "Дальмормонтаж" по итогам голосования приняты следующие решения: утвердить годовой отчет, бухгалтерский баланс, счета прибылей и убытков по результатам работы за 2000-й год; считать избранными в состав Совета директоров ОАО "Дальмормонтаж" следующих акционеров: Бернштейна Е. Э., Панферова А. И., Федоровского В. В.; утвердить отчет аудиторской проверки финансовой деятельности эмитента в 2000-м году; утвердить аудитором на 2001 год ООО "Центр аудита и финансовых технологий", г. Находка, Находкинский проспект, 62; не реорганизовывать ОАО "Дальмормонтаж" в Общество с Ограниченной Ответственностью.

Председатель Общего собрания Панферов А. И., секретарь собрания Федоровский В. В. Данная информация публикуется на основании п.3 Положения о порядке раскрытия информации о существенных фактах (событиях и действиях), затрагивающих финансово-хозяйственную деятельность эмитента эмиссионных ценных бумаг, утвержденного Постановлением ФКЦБ РФ № 32 от 12 августа 1998 г.

Бухгалтерский баланс ОАО "Дальмормонтаж" за 2000 год (форма №1)

АКТИВ	Код строки	На начало отчетного года	На конец отчетного периода
1	2	3	4
I.Внеоборотные активы			
Нематериальные активы (04,05)	110	10	42
В том числе: Патенты, лицензии, товарные знаки (знаки обслуживания), иные аналогичные с перечисленными права и активы	111	10	42
Основные средства (01,02,03) в том числе:	120	3348	3823
Земельные участки и объекты природопользования	121	151	151
Здания, машины и оборудования	122	3185	3672
Незавершенное строительство	130	276	448
Долгосрочные финансовые вложения (06,82)	140	9	9
В том числе: Инвестиции в другие организации	143	9	9
ИТОГО по разделу I	190	3643	4322
II. Оборотные активы			
Запасы	210	277	82
В том числе: Сырье,материалы и другие аналогичные ценности(10,12,13,16)	211	88	68
Расходы будущих периодов (31)	216	189	14
Налог на добавленную стоимость по приобретенным ценностям (19)	220	38	14
Дебиторская задолженность (платежи по которой ожидаются в течение 12 месяцев после отчетной даты)	240	1090	3738
В том числе: Покупатели и заказчики (62, 76, 82)	241	491	3437
авансы выданные (61)	245	292	5
прочие дебиторы	246	307	296
Денежные средства, в том числе	260	-	1
расчетные счета (51)	262	-	1
Прочие оборотные активы	270	5	-
Итого по разделу II	290	1410	3835
БАЛАНС	300	5053	8157
ПАССИВ	Код строки	На начало отчетного года	На конец отчетного года
1	2	3	4
III. Капитал и резервы			
Уставный капитал (85)	410	860	860
Добавочный капитал (87)	420	3139	3139
Резервный капитал (86)	430	46	46
В том числе: Резервы, образованные в соответствии с учредительными документами	432	46	-
Фонд социальной сферы (88)	440	22	-
Нераспределенная прибыль прошлых лет (88)	460	279	204
Непокрытый убыток отчетного года (88)	475	X	-224
Итого по разделу III	490	4346	4025
V.Краткосрочные обязательства			
Займы и кредиты (92, 95)	610	-	103
Кредиторская задолженность	620	707	4029
В том числе: Поставщики и подрядчики (60, 76)	621	96	3139
Задолженность перед персоналом организации (70)	624	378	505
Задолженность перед государственными внебюджетными органами (69)	625	78	184
Задолженность перед бюджетом (68)	626	51	110
Авансы полученные (64)	627	43	42
Прочие кредиторы	628	61	49
Итого по разделу V	690	707	4132
БАЛАНС	700	5053	8157

Отчет о прибылях и убытках (форма №2)

Наименование показателей	Код строки	За отчетный период	За аналогичный период предыдущего года
1	2	3	4
I.Доходы и расходы по обычным видам деятельности			
Выручка (нетто) от реализации товаров,продукции,работ, услуг (за минусом НДС, акцизов и аналогичных обязательных платежей)	010	7246	4659
В том числе: Оказание посреднических услуг организации	011	102	-
Погрузочно-разгрузочные услуги	012	6311	4263
Ремонт подъемных сооружений	013	590	-
Себестоимость проданных товаров,продукции,работ,услуг	020	5514	3189
В том числе: Погрузочно-разгрузочные услуги	022	4968	2758
Ремонт подъемных сооружений	023	465	-
Валовая прибыль	029	1732	1470
Управленческие расходы	040	1336	1448
Прибыль (убыток) от продаж	050	396	22
II. Операционные доходы и расходы			
Прочие операционные доходы	090	961	141
Прочие операционные расходы	100	1113	129
III. Внереализационные доходы и расходы			
Прочие внереализационные доходы	120	40	10
Прочие внереализационные расходы	130	420	-
Прибыль (убыток) до налогообложения	140	-136	44
Налог на прибыль и иные аналогичные платежи	150	89	31
Прибыль (убыток) от обычной деятельности	160	-224	13
Чистая прибыль(нераспределенная прибыль(убыток) отчетного периода)	190	-224	13

Данные сведения публикуются на основании ст. 92 Закона РФ «Об акционерных обществах» от 26 декабря 1995 г.

"ЧЖЯН-ФУ"
УСПЕШНОЕ ЛЕЧЕНИЕ МЕТОДАМИ ВОСТОЧНОЙ МЕДИЦИНЫ

МЫ ЛЕЧИМ ЗАБОЛЕВАНИЯ:
опорно-двигательного аппарата (остеохондроз, артрозы, артриты),
желудочно-кишечного тракта (язвенная болезнь, колиты, холецистит, гастриты),
мочеполовой системы (пиелонефрит, импотенция, миома матки, бесплодие),
сердечно-сосудистой системы (гипертония, постинсультное состояние, ИБС),
легочной (хронический бронхит, бронхиальная астма),
нервной систем (невралгия тройничного, лицевого нервов, неврозы, головные боли),
энурез,
заикание.

ЗА КУРС 10-12 ДНЕЙ СПЕЦИАЛИСТЫ ГАРАНТИРУЮТ ВЫЗДОРОВЛЕНИЕ при БОЛЕЕ 100 ЗАБОЛЕВАНИЯХ.
Прием ведет специалист высокой квалификации Олег Васильевич ТЕН по адресу: г-ца "Горизонт" (1 эт.), с 10 до 19 ч., перерыв с 13 до 16 ч., в субботу с 10 до 13 ч. Контактный тел. 63-65-19.

Центр ведет набор массажистов, мануальных терапевтов, иглотерапевтов для квалифицированной работы.

Поможем избавиться от избыточного веса, пристрастия к алкоголю и табаку. ГАРАНТИЯ ИЗЛЕЧЕНИЯ.

Скидки до 10%
СРОЧНАЯ ЗАМКОВ за 1 час УСТАНОВКА
Гарантия 1 год
Огромный выбор
Т. 64-78-52.

Эхо планеты
Продажа и профессиональная установка с гарантией
АНТЕННЫ: телевизионные, радио-, спутниковые.
ВИДЕОНАБЛЮДЕНИЕ: домофоны, камеры, глазки, электрозамки.
Телефон диспетчера в Находке: 62-83-28.Телефоны во Владивостоке: (4232) 23-02-07, 32-06-02.

Агентство коммерческой безопасности «Находка» совместно с Московской академией комплексной безопасности предпринимательства
(лицензия № 16-123 от 24.06.97 г.)
объявляет набор на 2001-2002 учебный год.
Академия готовит специалистов службы безопасности для предприятий и организаций всех форм собственности на факультетах:
ЮРИДИЧЕСКОМ с квалификацией юрист, по специальности юриспруденция. Специализация - правовое обеспечение комплексной безопасности предпринимательства.
ЭКОНОМИЧЕСКОМ с квалификацией экономист-менеджер, по специальности экономика и управление на предприятии. Специализация – экономическое обеспечение комплексной безопасности предпринимательства.
Срок обучения 6 лет.
Форма обучения – заочная, осуществляется в г. Находке и Владивостоке.
На базе высшего образования студенты принимаются на 2-3 курсы. Успешно окончившим академию оказывается содействие в трудоустройстве.
За справками обращаться: в г. Находке – ул. Нахимовская, 9а, т. 5-62-44; в г. Владивостоке т. 22-01-49.

Крупная компания приглашает квалифицированного СОТРУДНИКА в отдел МАРКЕТИНГА и РЕКЛАМЫ.
Т. 67-16-77 с 9 до 21.

ПРОДАЕТСЯ БУМАГА ГАЗЕТНАЯ - тип В, ширина роля 840 мм, плотность 48 гр., внутренний диаметр втулки 70 мм). Цена за килограмм - 14,50 р.
Контактные телефоны: 69-45-65, 69-46-80.

ПРЕОДОЛЕНИЕ НАРКОМАНИИ
Решение проблемы.
Тел. во Владивостоке: 32-28-36.
Свидетельство серии 25.АА.000535.

Организация приглашает юриста с высшим образованием.
Т. 67-16-77 с 9 до 21.

*ВЕДЕНИЕ БУХУЧЕТА
*НАЛОГОВЫЙ АУДИТ
Лицензия № 004852
Т. (423) 63-16-63
E-mail:valia@online.nakhodka.ru

Организация - ОФИЦИАЛЬНЫЙ ДИЛЕР ОАО"Спасскцемент" РЕАЛИЗУЕТ ЦЕМЕНТ от 1 тонны.
Контрактные поставки по цене ниже заводской.
ШЛАКОБЛОКИ.
Т. 647-367, 646 - 885.

ПОДПИСКА -2002

ПРОДОЛЖАЕТСЯ подписка на «НР» на первое полугодие 2002 года в редакции «НР» и у общественных распространителей, в любом почтовом отделении связи можно подписаться за 66 рублей на шесть месяцев пенсионерам, многодетным семьям, где растет ребенок инвалид. Все остальные за полный комплект заплатят 78 рублей.

Если вы более экономный подписчик и время позволяет доехать-дойти до редакции «НР» (Находкинский проспект, 18), то во все рабочие дни с 9 до 16 часов в отделе рекламы мы оформим вам подписку по более низкой цене: *40 рублей* для малообеспеченных горожан (пенсионеры, многодетные, инвалиды), а также военнослужащих, студентов, общественных организаций, вузов. Для всех остальных подписчиков стоимость комплекта, оформленного в помещении «НР», *50 рублей*.

Независимо от места и стоимости подписки каждый наш подписчик при наличии квитанции на первое полугодие может рассчитывать:

- на компенсацию от страховой компании «Защита-Находка», если в результате несчастного случая он станет инвалидом. В случае смерти подписчика от несчастного случая компенсация выплачивается его семье;

- на участие в большом розыгрыше призов. Заполните купон на розыгрыш призов и отправьте его по почте.

Редколлегия «НР».

Подписка - 2002

ТОРОПИТЕСЬ ПОДПИСАТЬСЯ НА «НР»

Ф.И.О._____

_____

Адрес:_____

_____

Когда подписался_____

телепрограмма на неделю с 10 по 16 сентября

понедельник, 10 сентября

ОРТ

07.00 «Доброе утро».
10.00 Новости.
10.15 «Земля любви».
11.15 «Поле чудес».
12.20 «Спасатели. Экстренный вызов».
12.50 «Библиомания».
13.00 Новости.
13.15 Музыкальная сказка «Про Красную шапочку».
14.30 «Ералаш».
14.40 «Место встречи изменить нельзя». 1-я серия.
16.00 Новости.
16.20 «Звездный час».
16.50 Х/ф «Сержант милиции». 1-я серия.
18.00 «Большая стирка».
19.00 Новости.
19.20 «С легким паром!».
19.50 «Ералаш».
20.00 «Земля любви».
21.00 «Жди меня».
22.00 «Время».
22.40 «Закон джунглей». Телесериал.
23.35 «Секретные материалы».
00.30 Новости.
00.55 «На футболе».
01.35 «Полная безопасность».

17.20 Программа передач
17.25 Ярмарка
17.55 Д/ф «Секреты «Титаника»
18.50 Биржа труда
19.00 Х/ф «Дорога домой: невероятные приключения - 2»
20.45 Ярмарка
20.55 Погода на завтра
21.00 Теленовелла «Чертенок»
22.00 «Обозрение». Информационный канал
22.30 Погода на завтра
22.35 Ярмарка
22.45 Татьяна Догилева, Евгений Евстигнеев в экранизации повести А. Куприна «Яма»

18.25 Сериал «Возвращение Сандокана».
19.30 «Телемагазин».
19.45 Сериал «Следствие ведут Знатоки».
21.45 «Телемагазин».
22.00 «Сейчас».
22.25 «Дорожный патруль».
22.35 «Телемагазин».
22.50 100 чудес света: «Фокс и акулы».
00.00 «Сейчас».
00.35 Сериал «На углу, у Патриарших-2».
01.40 «Дорожный патруль».

В связи с профилактическими и ремонтными работами на водопроводных сооружениях города
ВОДА В ГОРОД НЕ БУДЕТ ПОДАВАТЬСЯ
11 сентября с.г. с 7 до 24 часов.
12 сентября вода в город будет подаваться согласно графику.

ТНТ

06.00 Мультсериал «Кэнди-Кэнди».
06.30 Сериал «Грозовые камни».
07.00 Сериал «Лето нашей тайны».
08.00 Художественный фильм «Взрыв».
10.20 «Сегоднячко» за неделю.
11.20 «Магазин на диване».
11.30 Сериал «Сеньора».
12.00 «Телемагазин».
12.05 «Хит-парад на ТНТ».
12.30 «Телемагазин».
13.30 Сериал «Королева сердец».
14.30 Мультсериал «Приключения Болека и Лелека».
15.00 Сериал «Грозовые камни».
15.30 Сериал «Лето нашей тайны».
16.30 Документальный сериал «Дикая Америка».
17.00 Кинокомедия «Я люблю Люси».
17.30 «Из жизни женщины».
18.00 Мультсериал «Кэнди-Кэнди».
18.25 Сериал «Майами Сэндс». 1-я серия.
19.30 «Сегоднячко».
20.25 «Глобальные новости». Астрологический прогноз.
20.30 Кинокомедия «Не ходите, девки, замуж».
22.10 Музыка на ТНТ.
22.25 «Глобальные новости». Астрологический прогноз.
22.30 Сериал «Грехи большого города». 1-я серия.

РТР

06.50 Новости «МВ».
07.00, 08.00, 09.00, 10.00 «Вести».
07.15 «Верность любви».
07.50, 08.50, 09.50 Новости «МВ».
07.58, 09.58, 14.45 «Навигатор».
08.15 «Семейные новости».
08.25 «Телепузики».
08.58, 14.28, 14.58 «Ярмарка путешествий».
09.15 «Экспертиза РТР».
09.30 «Москва - Минск».
09.45 «Православный календарь».
10.15 Х/ф «Гранд-Отель».
12.00 «Вести».
12.30 «Маросейка, 12».
14.00 «Огги и таракан».
14.30 «Пульс дня».
15.00 «Вести».
15.30 «Шальные деньги».
16.30 «Дикий ангел».
18.00 «Вести».
18.30 «ФАКС».
18.50 «Акценты».
19.20 «Местное время».
20.00 «Два рояля».
21.00 «Вести».
21.30 Студия «Местное время». Подробности.
21.50 «Пираты».
23.50 «Фитиль».
00.00 «Вести».
00.30 «Вести. Москва».
00.40 «Спорт за неделю».
01.40 Драма «Хочу быть хуже всех».

НТВ

06.00 «Сегодня».
06.20 «Криминал».
06.35 «Карданный вал».
06.40 «Афиша».
06.50 «Наши любимые животные».
06.55 «Большие деньги».
07.05 «Криминал».
07.15 «Наши любимые животные».
07.20 «Впрок».
07.30 «Большие деньги».
07.40 «Карданный вал».
07.45 «Афиша».
08.00 «Наши любимые животные».
08.10 Криминал. «Чистосердечное признание».
08.45 «Растительная жизнь».
09.25 «Намедни».
10.40 «Куклы».
11.00 «Сегодня».
11.20 Кинокомедия «Девушка с характером».
13.00 «Сегодня».
13.25 «Криминал».
13.40 «Старый телевизор».
15.00 «Сегодня».
15.20 «Квартирный вопрос».
15.50 Сериал «Салон красоты». 1-я серия.
17.00 «Сегодня».
17.20 Сериал «Салон красоты».
18.15 «Алчность».
19.00 «Сегодня».
19.30 «Криминал».
19.45 Криминальный сериал «Дальнобойщики». 1-я серия.
21.00 «Сегодня».
21.20 Сериал «Скорая помощь». 1-я серия.
22.25 «Журнал Лиги Чемпионов».
23.00 «Сегодня».

ОТВ-Прим

8.00 ТГТРК «Владивосток»
12.00 «Гороскоп»
12.05 «Бегство с Юпитера»
12.30 «Волшебник Изумрудного города»
13.00 Новости
13.10 Афиша
13.15 «Биржа труда»
13.20 Мультфильмы
14.10 «Спорт –Прим»
15.00 Документальное кино

16.00 Новости
16.15 Афиша
16.25 Мультфильмы
17.00 Х/ф
18.45 «Музыкальный презент»
19.00 «Алло, студия!»
19.40 «Гороскоп»
20.00 «День Приморья»
20.50 «Доска объявлений», «Афиша», «Биржа»

ТВН

(Работаем по НТВ)
12.00 Ярмарка
13.00 «Сегодня»
13.25 «Криминал»
14.40 «Старый телевизор»
15.00 «Сегодня»
15.20 «Квартирный вопрос»
15.55 «Салон красоты»
17.00 «Сегодня»

ТВ - Центр

Профилактика.
01.00 «События».
01.15 «Антимония».

ТВ - 6

13.45 «Дорожный патруль». Сводка за неделю.
14.00 «Сейчас».
14.10 «День за днем».
14.30 «Сейчас».
14.40 «День за днем».
15.00 «Сейчас».
15.10 «День за днем».
15.30 «Сейчас».
15.40 «День за днем».
15.50 «Назло».
16.00 «Сейчас».
16.25 «Итоги».
17.30 «Все в сад!».
18.00 «Сейчас».

АСТ

06.10 «Магазин на диване».
06.25 «Из жизни животных».
06.40 Мультсериал «Черный пират».
07.05 «Люди и горы». Сериал.
07.35 «Ветер в спину». Телесериал.
08.25 «Голова на плечах». Молодежная программа.
08.40 Художественный фильм «Тени над Нотр-Дам». 1-я серия.
10.30 Научно-популярный сериал «Путеводитель для гурманов».
11.00 Мультсериал «Черный пират».
11.25 «Магазин на диване».
11.45 «АСТ-журнал».
12.10 «Из жизни животных».
12.40 «Страсти». Телесериал.
13.30 «Петербургские портреты». Сергей Баневич.
14.10 «Вояж без саквояжа».
14.30 «Остров-Бабочка». Телесериал.
15.00 Канал QP.
15.20 Мультсериал «Приключения Болека и Лелека».
15.45 Художественный фильм «Берега». 6-я серия.
17.00 «Алло, Россия!».
17.30 «Только для женщин».
18.00 Научно-популярный сериал «Путеводитель для гурманов».
18.30 «Война насекомых». Телесериал.
19.30 «Петербургские портреты». Сергей Баневич.
20.10 «Вояж без саквояжа».
20.30 «Голова на плечах». Молодежная программа.
20.40 Художественный фильм «Тени над Нотр-Дам». 1-я серия.
22.30 «Человек и море». Сериал.
23.00 «Представляет Большой...». «Большой театр России». Передача 2-я.
23.25 «Люди и горы». Сериал.
23.50 «Страсти». Телесериал.
00.50 «Мальчишник».
01.15 «Ставка больше, чем жизнь».

вторник, 11 сентября

ОРТ

07.00 «Доброе утро».
10.00 Новости.
10.15 «Земля любви».
11.15 «Жди меня».
12.10 «Смехопанорама».
12.45 «Вкусные истории».
12.50 «Библиомания».
13.00 Новости.
13.15 «Про Красную шапочку».
14.35 «Место встречи изменить нельзя». Телесериал.
16.00 Новости.
16.20 «Царь горы».
16.50 Х/ф «Сержант милиции».
18.00 «Большая стирка».
19.00 Новости.
19.20 «Русский экстрим».
19.50 «Земля любви».
20.50 «Русский транзит».
22.00 «Время»
22.40 Х/ф «Шофер поневоле».
00.30 Новости.
00.55 «Мелочи жизни».

22.50 Ярмарка
23.00 Евгений Весник в отечественном боевике «Аляска, сэр»
00.55 Ярмарка

НТВ

06.00 «Сегодня».
06.55 «Криминал».
07.05 «Карданный вал».
07.10 «Афиша».
07.20 «Наши любимые животные».
07.25 «Большие деньги».
07.35 «Криминал».
07.45 «Наши любимые животные».
07.50 «Впрок».
08.00 «Большие деньги».
08.10 Сериал «Дальнобойщики».
09.25 Художественный фильм «Тот самый Мюнхгаузен». 1-я серия.
11.00 «Сегодня».
11.25 Детектив «Криминальный талант». 1-я серия.
13.00 «Сегодня».
13.25 «Криминал».
13.45 Ток-шоу «Просто Марина».
15.00 «Сегодня».
15.15 «Путешествия натуралиста».
15.45 Сериал «Салон красоты».
17.00 «Сегодня».
17.20 Сериал «Скорая помощь».
18.20 «Алчность».
19.00 «Сегодня».
19.25 «Герой дня».
19.45 Сериал «Дальнобойщики».
21.00 «Сегодня».
21.30 «Криминал».
21.50 Сериал «Скорая помощь».
23.00 «Сегодня».
23.30 Премьера НТВ. «Гордон».

УСТАНОВКА ЗАМКОВ
любой сложности
СТАЛЬНЫЕ ДВЕРИ
* *пять видов конструкций*
* *отделка по каталогу*
Гарантия – 1 год
Т. 63-43-32.

ТВ - Центр

13.00 Телеканал «Настроение».
15.50 «Газетный дождь».
16.00 «Особая папка».
16.40 Смотрите на канале.
16.45 «Телемагазин».
17.05 «Тихие страсти Магдалены». Телесериал.
18.00 «События».
18.15 Телеканал «Дата».
19.10 «Петровка, 38».
19.20 «Удачный выбор».
19.35 «Момент истины». Авторская программа А.Караулова.
20.30 «Деловая Москва».
21.00 «События».
21.15 «Инспектор Кресс». Телесериал.
22.30 Музыкальная программа «Полевая почта».
23.00 «Регионы: прямая речь».
23.35 «Мудрый волшебник». К 60-летию Гарри Бардина.
23.45 Мультфильм.
00.00 «События».
00.15 Телестадион. «Футбол - игра народная».
00.45 «Ступеньки».
01.15 «Все народы России». Северные Ханты.

ТВ - 6

13.45 «Дорожный патруль».
14.00 «Сейчас».
14.10 «День за днем».
14.30 «Сейчас».
14.40 «День за днем».
15.00 «Сейчас».
15.15 «Тушите свет».
15.30 «Сейчас».
15.40 «День за днем».
15.50 «Назло».
16.00 «Сейчас».
16.25 «Я знаю все!». Интеллект-шоу LG.
17.20 Юмористический сериал «Женаты... С детьми...».
18.00 «Сейчас».
18.25 Сериал «Возвращение Сандокана».
19.30 «Телемагазин».
19.45 Сериал «Следствие ведут Знатоки».
21.40 «Телемагазин».
22.00 «Сейчас».
22.25 «Дорожный патруль».
22.35 «Телемагазин».
22.50 100 чудес света: «Великая индийская железная дорога».
00.00 «Сейчас».
00.35 Сериал «Бандитский Петербург».
01.40 «Дорожный патруль».

ТНТ

06.00 Мультсериал «Кэнди-Кэнди».
06.30 Сериал «Грозовые камни».
07.00 Сериал «Лето нашей тайны».
08.00 Кинокомедия «Не ходите, девки, замуж».
09.35 Мультфильмы.
10.15 Сериал «Майами Сэндс». 1-я серия.
11.20 «Магазин на диване».
11.30 Сериал «Сеньора».
12.00 «Телемагазин».
12.05 «Хит-парад на ТНТ».
12.30 «Телемагазин».
13.30 Сериал «Королева сердец».
14.30 Мультсериал «Приключения Болека и Лелека». Заключительная серия.
15.00 Сериал «Грозовые камни».
15.30 Сериал «Лето нашей тайны».
16.30 Документальный сериал «Дикая Америка».
17.00 Кинокомедия «Я люблю Люси».
17.30 «Из жизни женщины».
18.00 Мультсериал «Кэнди-Кэнди».
18.25 Сериал «Майами Сэндс». 2-я серия.
19.30 «Сегоднячко».
20.25 «Глобальные новости». Астрологический прогноз.
20.30 Боевик «Только сильнейшие».
22.40 Музыка на ТНТ.
22.55 «Глобальные новости». Астрологический прогноз.
23.00 Сериал «Грехи большого города».

РТР

06.50 Новости «МВ».
07.00, 08.00, 09.00, 10.00 «Вести».
07.15 «Верность любви».
07.50, 08.50, 09.50 Новости «МВ».
07.58, 09.58, 14.45 «Навигатор».
08.15 «Семейные новости».
08.25 «Телепузики».
08.58, 14.28, 14.58 «Ярмарка путешествий».
09.15 «Экспертиза РТР».
09.30 Мультфильмы.
09.45 «Православный календарь».
10.15 «Два рояля».
11.00 «Селеста». Телесериал.
12.00 «Вести».
12.30 «Санта-Барбара».
13.30 «Возвращение в Эдем».
14.30 «Пульс дня».
15.00 «Вести».
15.30 «Шальные деньги».
16.30 «Дикий ангел».
18.00 «Вести».
18.30 «Ваш теледоктор».
18.55 «С комфортом».
19.20 «Местное время».
20.00 «Аншлаг».
21.00 «Вести».
21.30 Студия «Местное время». Подробности.
21.50 «Пираты».
23.50 «Фитиль». Киножурнал.
00.00 «Вести».
00.30 «Вести. Москва».
00.40 Остросюжетный фильм «Разоблачение».

ОТВ-Прим

8.00 ТГТРК «Владивосток»
12.00 «Гороскоп»
12.05 «Бегство с Юпитера»
12.30 «Волшебник Изумрудного города»
13.00 Новости
13.10 Афиша
13.20 М/ф
13.40 Дневной сеанс
15.00 Док. кино
15.50 «Доска объявлений»
16.00 Новости
16.15 Афиша
16.25 М/ф
17.00 Х/ф
18.45 «Музыкальный презент»
19.00 «Алло, студия!»
19.40 «Гороскоп»
20.00 «День Приморья»
20.30 «Автопатруль»
20.50 «Доска объявлений», «Афиша», «Биржа труда»

ТВН

(Работаем по РЕН-ТВ)
12.00 Ярмарка
13.00 «Кино»: Бенджамин Брэтт, Арманд Ассанте, Винсент Пасторе в драме «После бури»
15.30 «Случайный свидетель»
16.00 Новости
16.15 Телемагазин
16.45 «REN TV - 10 лет»
17.55 Программа передач
18.00 «Фаталисты»
19.00 Новости
19.15 Погода на завтра
19.20 Ярмарка
19.30 Д/ф «Предсказать катастрофу»
20.30 Муз. новинки
20.40 Погода на завтра
20.45 Баиньки
21.00 Теленовелла «Чертенок»
22.00 «Обозрение». Информационный канал
22.30 Новости
22.45 Погода на завтра

АСТ

06.10 «Магазин на диване».
06.25 «Чудесные уроки». «Английский для малышей».
06.35 Мультсериал «Черный пират».
07.05 «Люди и горы». Сериал.
07.35 «Ветер в спину». Телесериал.
08.25 «Голова на плечах». Молодежная программа.
08.40 «Музыкальная жизнь». М.Ростропович и Г.Вишневская.
09.35 «Телевидение - любовь моя».
10.30 Научно-популярный сериал «Путеводитель для гурманов».
11.00 Мультсериал «Черный пират».
11.25 «Магазин на диване».
11.45 «АСТ-журнал».
12.10 «Чудесные уроки». «Английский для малышей».
12.35 «Страсти». Телесериал.
13.30 Научно-популярный сериал «Великие реки».
14.30 «Остров-Бабочка». Телесериал.
14.55 Канал QP.
15.20 «Приключения Болека и Лелека».
15.50 Художественный фильм «Берега». 7-я серия.
17.00 «Стратегия поиска».
17.30 «Только для женщин».
18.00 «Путеводитель для гурманов».
18.30 «Война насекомых».
19.35 «Великие реки».
20.30 «Голова на плечах».
20.45 «Музыкальная жизнь». М.Ростропович и Г.Вишневская.
21.35 «Телевидение - любовь моя».
22.30 «Человек и море».
23.00 «Вас приглашает В.Назаров». Передача 1-я.
23.25 «Люди и горы».
23.50 «Страсти».
00.50 «Стратегия поиска».
01.15 «Ставка больше, чем жизнь».

В телепрограмме возможны изменения

телепрограмма

среда, 12 сентября

ОРТ

07.00 «Доброе утро».
10.00 Новости.
10.15 «Земля любви».
11.15 «Русский транзит».
12.15 «Пока все дома».
12.50 «Библиомания».
13.00 Новости.
13.15 Музыкальная сказка «Приключения Буратино».
14.30 «Ералаш».
14.35 «Место встречи изменить нельзя».
16.00 Новости.
16.20 «КОАПП».
16.40 «Ералаш».
16.50 Хф «Сержант милиции».
18.00 «Большая стирка».
19.00 Новости.
19.20 «Человек и закон».
19.50 «Земля любви».
20.50 «Русский транзит».
22.00 «Время».
22.40 Кинокомедия «Большие каникулы».
00.30 Новости.
00.55 Д/ф «Ленинградский метроном».
01.25 Триллер «Язык тела».

РТР

06.50 Новости «МВ».
07.00, 08.00, 09.00, 10.00 «Вести».
07.15 «Верность любви».
07.50, 08.50, 09.50 Новости «МВ».
07.58, 09.58, 14.45 «Навигатор».
08.15 «Семейные новости».
08.25 «Телепузики».
08.58, 14.28, 14.58 «Ярмарка путешествий».
09.15 «Экспертиза РТР».
09.30 Мультфильмы.
09.45 «Православный календарь».
10.15 «Два рояля».
11.00 «Селеста».
12.00 «Вести».
12.30 «Санта-Барбара».
13.30 «Возвращение в Эдем». Телесериал.
14.30 «Пульс дня».
15.00 «Вести».
15.30 «Шальные деньги».
16.30 «Дикий ангел».
18.00 «Вести».
18.30 «Дальний Восток».
19.00 «Земля моя приморская».
19.20 Студия «Местное время».
20.00 «Аншлаг».
21.00 «Вести».
21.30 Студия «Местное время». Подробности.
21.50 «Пираты».
23.50 «Фитиль».
00.00 «Вести».
00.30 «Вести. Москва».
00.40 Детектив «Свет в конце тоннеля».

ОТВ-Прим

8.00 ТГТРК «Владивосток»
12.00 «Гороскоп»
12.05 «Бегство с Юпитера»

ОРГАНИЗАЦИИ НА ПОСТОЯННУЮ РАБОТУ ТРЕБУЮТСЯ:
- операторы на мойку (мужчины);
- сторожа (можно по совместительству и пенсионного возраста).
Обращаться на автостоянку «Омега-4» (напротив рынка «Южный») в рабочие дни, или по т. 62-50-11, 62-52-22.

12.50 «Волшебник Изумрудного города»
13.00 Новости
13.10 «Афиша»
13.20 Дневной сеанс
15.00 Документальное кино
16.00 Новости
16.15 «Автопатруль»
16.30 «Афиша»
16.40 Мультфильм
17.00 Х/ф
18.45 «Музыкальный презент»
19.00 «Алло, студия!»
19.35 «Гороскоп»
20.00 «День Приморья»
20.50 «Доска объявлений», «Афиша», «Биржа труда»

ТВН

(Работаем по РЕН-ТВ)
12.00 Ярмарка
13.00 «Кино»: Гвинет Пэлтроу в комедии «Дуэты»
15.30 «Случайный свидетель»
16.00 Новости
16.15 Телемагазин
16.45 «REN TV - 10 лет»
17.45 Программа передач
17.50 «Фаталисты»
19.00 Новости
19.15 Погода на завтра
19.20 Ярмарка
19.30 Поздравляем
20.30 Биржа труда
20.40 Погода на завтра
20.45 Баиньки
21.00 Теленовелла «Чертенок»
22.00 «Обозрение». Информационный канал
22.30 Новости
22.45 Погода на завтра
22.50 Ярмарка
23.00 Футбол. Лига чемпионов. «Локомотив» (Москва) - «Андерлехт» (Бельгия), 1-2 тайм
00.45 Ярмарка

Компания "ПРОФЕССИОНАЛ" 64-42-34, 64-19-13
ОТДЕЛОЧНЫЕ РАБОТЫ
БЫСТРО и НЕДОРОГО

НТВ

06.00 «Сегодня».
06.55 «Криминал».
07.05 «Карданный вал».
07.10 «Афиша».
07.20 «Наши любимые животные».
07.25 «Большие деньги».
07.35 «Криминал».
07.45 «Наши любимые животные».
07.50 «Впрок».
08.00 «Большие деньги».
08.10 «Карданный вал».
08.15 Погода.
08.20 Сериал «Дальнобойщики».
09.30 Художественный фильм «Тот самый Мюнхгаузен».
11.00 «Сегодня».
11.20 Детектив «Криминальный талант».
13.00 «Сегодня».
13.25 «Криминал».
13.45 Ток-шоу «Просто Марина».
15.00 «Сегодня».
15.15 «Полундра». Семейная игра.
15.45 Сериал «Салон красоты».
17.00 «Сегодня».
17.20 Сериал «Скорая помощь».
18.25 Музыка на канале НТВ.
19.00 «Сегодня».
19.25 «Криминал».
19.40 Футбол. Лига Чемпионов. «Локомотив» (Москва) - «Андерлехт» (Бельгия). 1-й тайм.
21.00 «Сегодня».
21.20 Футбол. Лига Чемпионов. «Локомотив» (Москва) - «Андерлехт» (Бельгия). 2-й тайм.
22.10 «Дневник Лиги Чемпионов».
23.00 «Сегодня».
23.30 «Гордон».
00.25 Футбол. Лига Чемпионов. «Рома» (Италия) - «Реал» (Мадрид, Испания).

ТВ - Центр

13.00 Телеканал «Настроение».
15.50 «Газетный дождь».
16.00 «Квадратные метры».
16.40 Смотрите на канале.
16.45 «Телемагазин».
17.05 «Тихие страсти Магдалены». Телесериал.
18.00 «События».
18.15 Телеканал «Дата».
19.05 «Петровка, 38».
19.15 «Удачный выбор».
19.30 «Без права на любовь». Телесериал.
20.30 «Деловая Москва».
21.00 «События».
21.15 «Инспектор Кресс». Телесериал.
22.20 «Дамский клуб».
22.30 «Как вам это нравится?!». Развлекательная программа.
23.00 «Регионы: прямая речь».
23.35 Мультфильмы.
00.00 «События».
00.15 Телестадион. «Москва спортивная». Кубок Европы по боулингу.
00.45 «ВПК без грифа «Секретно».
01.15 Михаил Пуговкин в программе «Приглашает Борис Ноткин».

ТВ - 6

13.45 «Дорожный патруль».
14.00 «Сейчас».
14.10 «День за днем».
14.30 «Сейчас».
14.40 «День за днем».
15.00 «Сейчас».
15.15 «Тушите свет».
15.30 «Сейчас».
15.40 «День за днем».
15.50 «Назло».
16.00 «Сейчас».
16.25 Завтрак с Владимиром Соловьевым.
16.50 «Катастрофы недели».
17.20 Юмористический сериал «Женаты... С детьми...».
18.00 «Сейчас».
18.25 Сериал «Возвращение Сандокана».
19.35 Сериал «Следствие ведут Знатоки».
21.25 «Просто звери» с Юлией Проскуриной.
22.00 «Сейчас».
22.25 «Дорожный патруль».
22.35 «Телемагазин».
22.50 100 чудес света: «Дикая жизнь Африки».
00.00 «Сейчас».
00.35 Сериал «Бандитский Петербург».
01.40 «Дорожный патруль».

ТНТ

06.00 Мультсериал «Кэнди-Кэнди».
06.30 Сериал «Грозовые камни».
07.00 Сериал «Лето нашей тайны».
08.00 Боевик «Только сильнейшие».
10.15 Сериал «Майами Сэндс». 2-я серия.
11.20 «Магазин на диване».
11.30 Сериал «Сеньора».
12.00 «Телемагазин».
12.05 «Хит-парад на ТНТ».
12.30 «Телемагазин».
13.30 Сериал «Королева сердец».
14.30 Мультсериал «Сказки о фее Амальке». 1-я серия.
15.00 Сериал «Грозовые камни».
15.30 Сериал «Лето нашей тайны».
16.30 Документальный сериал «Дикая Америка».
17.00 Кинокомедия «Я люблю Люси».
17.30 «Из жизни женщины».
18.00 Мультсериал «Кэнди-Кэнди».
18.25 Сериал «Майами Сэндс». 3-я серия.
19.30 «Сегоднячко».
20.25 «Глобальные новости». Астрологический прогноз.
20.30 Кинокомедия «Карты, деньги, два ствола».
22.50 Музыка на ТНТ.
23.05 Глобальные новости». Астрологический прогноз.
23.10 Сериал «Грехи большого города».

АСТ

06.05 «Магазин на диване».
06.20 «Чудесные уроки».
06.35 «Черный пират».
07.05 «Люди и горы». Сериал.
07.30 «Ветер в спину».
08.25 «Голова на плечах».
08.40 Художественный фильм «Тени над Нотр-Дам». 2-я серия.
10.35 «Таймслот». Журнал. Выпуск 3-й.
11.00 «Черный пират».
11.25 «Магазин на диване».
11.45 «АСТ-журнал».
12.10 «Чудесные уроки».
12.45 «Страсти». Телесериал.
13.40 Приключенческий сериал «Первооткрыватели».
14.35 «Остров-Бабочка».
15.00 Канал QP.
15.20 «Болек и Лелек на диком Западе».
15.45 Художественный фильм «Опасный поворот». 1-я серия.
17.00 «За Садовым кольцом».
17.30 «Только для женщин».
18.00 «Таймслот». Журнал.
18.30 «Неистовая земля».
19.40 Приключенческий сериал «Первооткрыватели».
20.30 «Голова на плечах».
20.40 Художественный фильм «Тени над Нотр-Дам».
22.30 «Человек и море».
23.00 «Вечер романса». «Петербургская осень».
23.25 «Люди и горы». Сериал.
23.50 «Страсти». Телесериал.
00.50 «Парадоксы истории». «Страна, где все наоборот».

четверг, 13 сентября

ОРТ

07.00 «Доброе утро».
10.00 Новости.
10.15 «Земля любви».
11.15 «Русский транзит».
12.20 «Человек и закон».
12.50 «Библиомания».
13.00 Новости.
13.15 «Приключения Буратино».
14.30 «Место встречи изменить нельзя».
16.00 Новости.
16.20 «100%».
16.50 Музыкальная комедия «Безумный день».
18.00 «Большая стирка».
19.00 Новости.
19.20 «Сами с усами».
19.50 «Земля любви».
20.50 «Русский транзит».
22.00 «Время».
22.40 Детектив «Крутые. Дело № 1. Смертельное шоу».
23.40 «Независимое расследование».
00.30 Новости.
00.55 «Формула власти». Президент Франции Жак Ширак.
01.25 Кинокомедия «Короли шутки».

РТР

06.50 Новости «МВ».
07.00, 08.00, 09.00, 10.00 «Вести».
07.15 «Верность любви».
07.50, 08.50, 09.50 Новости «МВ».
07.58, 08.58, 14.45 «Навигатор».
08.58, 14.28, 14.58 «Ярмарка путешествий».
08.15 «Семейные новости».
08.25 «Телепузики».
09.15 «Экспертиза РТР».
09.30 «Открытая таможня».
09.45 «Православный календарь».
10.15 «Два рояля».
11.00 «Селеста». Телесериал.
12.00 «Вести».
12.30 «Санта-Барбара».
13.30 «Возвращение в Эдем».
14.30 «Пульс дня».
15.00 «Вести».
15.30 «Шальные деньги».
16.30 «Дикий ангел».
18.00 «Вести».
18.30 «В службе - честь».
19.00 «Абзац».
19.20 Студия «Местное время».
20.00 «Аншлаг».
21.00 «Вести».
21.30 Студия «Местное время». Подробности.
21.50 «Пираты».
23.45 «Фитиль». Киножурнал.
00.00 «Вести».
00.30 «Вести. Москва».
00.40 Боевик «Процесс уничтожения».
02.30 «Горячая десятка».

ОТВ-Прим

8.00 ТГТРК «Владивосток»
12.00 «Гороскоп»
12.05 «Бегство с Юпитера»
12.30 «Волшебник Изумрудного города»
13.00 Новости
13.15 "Афиша"
13.25 Дневной сеанс
15.00 Документальное кино
16.00 Новости
16.15 «Афиша»
16.25 Мультфильм
17.00 Х/ф
18.45 «Музыкальный презент»
19.00 «Алло! Студия»
19.40 «Гороскоп»
20.00 «День Приморья»
20.30 «Автопатруль»
20.45 «Доска объявлений», «Афиша»,«Биржа труда»

ТВН

(Работаем по РЕН-ТВ)
12.00 Ярмарка
13.00 «Кино»: Майкл Дудикофф в приключенческом вестерне «Лучший стрелок»
15.10 «1/52». Спортивное обозрение
15.30 «Случайный свидетель»
16.00 Новости
16.15 Телемагазин
16.45 «REN-TV - 10 лет»
17.45 Программа передач
17.50 «Фаталисты»
19.00 Новости
19.15 Погода на завтра
19.20 Ярмарка
19.30 «Fox Kids» на REN TV: «Кот по имени Ик»
20.00 «Fox Kids» на REN TV: «Питер Пен»
20.30 Муз. новинки
20.40 Погода на завтра
20.45 Баиньки
21.00 Теленовелла «Чертенок»
22.00 «Обозрение». Информационный канал
22.30 Новости
22.45 Погода на завтра
22.50 Ярмарка
23.00 Уолтер Маттау, Джек Леммон в комедии «В открытом море»
00.50 Ярмарка

НТВ

06.00 «Сегодня».
06.35 «Криминал».
06.45 «Карданный вал».
06.50 «Афиша».
07.00 «Наши любимые животные».
07.05 «Большие деньги».
07.15 «Криминал».
07.25 «Наши любимые животные».
07.30 «Впрок».
07.40 «Большие деньги».
07.50 «Карданный вал».
07.55 «Афиша».
08.05 Кинокомедия «Антон Иванович сердится».
09.35 Кинокомедия «По семейным обстоятельствам». 1-я серия.
11.00 «Сегодня».
11.25 Художественный фильм «С вечера до полудня». 1-я серия.
13.00 «Сегодня».
13.25 «Криминал».
13.45 Ток-шоу «Просто Марина».
15.00 «Сегодня».

ЗАО "АКЦИЯ"
купит акции ВОСТОЧНОГО ТМТ, ВОСТОЧНОГО ПОРТА (дорого) и др.
Тел.: 67-18-41.

15.15 Кинокомедия «Бум».
17.00 «Сегодня».
17.15 «Совершенно секретно. Информация к размышлению».
18.15 Премьера НТВ. «Внимание! Розыск!».
19.00 «Сегодня».
19.25 «Герой дня».
19.40 Сериал «Дальнобойщики».
21.00 «Сегодня».
21.25 «Криминал».
21.40 Футбол. Лига Чемпионов. «Спарта» (Прага, Чехия) - «Спартак» (Москва). 1-й тайм.
23.00 «Сегодня».
23.30 Футбол. Лига Чемпионов. «Спарта» (Прага, Чехия) - «Спартак» (Москва). 2-й тайм.
00.30 «Дневник Лиги Чемпионов».
01.20 «Гордон».

ТВ - Центр

13.00 Телеканал «Настроение».
15.50 «Газетный дождь».
16.00 «Секретные материалы: расследование ТВЦ».
16.40 Смотрите на канале.
16.45 «Телемагазин».
17.05 «Тихие страсти Магдалены». Телесериал.
18.00 «События».
18.15 Телеканал «Дата».
19.05 «Петровка, 38».
19.15 «Удачный выбор».
19.30 «Без права на любовь». Телесериал.
20.30 «Деловая Москва».
21.00 «События».
21.15 «Инспектор Кресс». Телесериал.
22.30 Театральные ряды. Театр «Ленком».
23.00 «Регионы: прямая речь».
23.30 Мультфильмы.
00.00 «События».
00.15 Телестадион. «Москва спортивная». Конный спорт. Выездка.
00.45 Андрей Крамаренко в программе «Полет над «Гнездом глухаря».

ТВ - 6

13.45 «Дорожный патруль».
14.00 «Сейчас».
14.10 «День за днем».
14.30 «Сейчас».
14.40 «День за днем».
15.00 «Сейчас».
15.15 «Тушите свет».
15.30 «Сейчас».
15.40 «День за днем».
15.50 «Назло».
16.00 «Сейчас».
16.25 «Мое кино» с Виктором Мережко.
17.10 «Телемагазин».
17.20 Юмористический сериал «Женаты... С детьми...».
18.00 «Сейчас».
18.25 Сериал «Тело и душа». 1-я серия.
19.30 «Телемагазин».
19.45 Сериал «Следствие ведут Знатоки».
21.05 «Телемагазин».
21.15 «Один день» с К.Набутовым.
22.00 «Сейчас».
22.25 «Дорожный патруль».
22.35 «Телемагазин».
22.50 100 чудес света: «Великие озера, хрупкие моря».
00.00 «Сейчас».
00.35 Сериал «Бандитский Петербург».
01.40 «Дорожный патруль».

ТНТ

06.00 Мультсериал «Кэнди-Кэнди».
06.30 Сериал «Грозовые камни».
07.00 Сериал «Лето нашей тайны».
08.00 Кинокомедия «Карты, деньги, два ствола».
10.15 Сериал «Майами Сэндс». 3-я серия.
11.20 «Магазин на диване».
11.30 Сериал «Сеньора».
12.00 «Телемагазин».
12.05 «Хит-парад на ТНТ».
12.30 «Телемагазин».
13.30 Сериал «Королева сердец».
14.30 Мультсериал «Сказки о фее Амальке».
15.00 Сериал «Грозовые камни».
15.30 Сериал «Лето нашей тайны».
16.30 Документальный сериал «Дикая Америка».
17.00 Кинокомедия «Я люблю Люси».
17.30 «Из жизни женщины».
18.00 Мультсериал «Кэнди-Кэнди».
18.25 Сериал «Майами Сэндс». 4-я серия.
19.30 «Сегоднячко».
20.25 «Глобальные новости». Астрологический прогноз.
20.30 Боевик «Настоящая любовь».
23.00 Музыка на ТНТ.
23.15 «Глобальные новости». Астрологический прогноз.
23.20 Сериал «Грехи большого города».

АСТ

06.05 «Магазин на диване».
06.20 «Чудесные уроки». «Математика и ерунда всякая».
06.35 Мультсериал «Черный пират».
07.05 «Люди и горы». Сериал.
07.30 «Ветер в спину». Телесериал.
08.25 «Мир без наркотиков. Преодоление».
08.40 «Кинопанорама».
09.15 Мультфильм.
09.35 «Антракт». Музыкальный фильм о творчестве композитора Юрия Антонова.
10.35 «Таймслот». «Падение железного занавеса».
11.00 Мультсериал «Черный пират».
11.25 «Магазин на диване».
11.45 «АСТ-журнал».
12.10 «Чудесные уроки». «Математика и ерунда всякая».
12.35 «Страсти». Телесериал.
13.30 «Документальный экран».
14.30 «Остров-Бабочка». Телесериал.
15.00 Канал QP.
15.20 Мультсериал «Приключения Болека и Лелека».
16.00 Художественный фильм «Опасный поворот». 2-я серия.
17.00 «Стратегия поиска». Документальный фильм.
17.30 «Только для женщин».
18.00 «Таймслот». «Падение железного занавеса».
18.25 «Неистовая земля». Телесериал. 2-я серия.
19.30 «Документальный экран».
20.30 «Мир без наркотиков. Преодоление».
20.45 «Кинопанорама».
21.25 «Антракт». Музыкальный фильм о творчестве композитора Юрия Антонова.
22.30 «Человек и море». Сериал.
23.00 «Хвалите имя Господне». Катя Лель.
23.25 «Люди и горы».
23.50 «Страсти». Телесериал.
00.55 «Стратегия поиска». Документальный фильм.
01.15 «Ставка больше, чем жизнь».

Компания "ПРОФЕССИОНАЛ" 63-43-85
ВЫПОЛНИТ ЛЮБЫЕ САНТЕХРАБОТЫ
БЫСТРО и НЕДОРОГО

В телепрограмме возможны изменения

на неделю с 10 по 16 сентября

пятница, 14 сентября

ОРТ

07.00 «Доброе утро».
10.00 Новости.
10.15 «Земля любви».
11.15 «Русский транзит».
12.15 «Сами с усами».
12.45 «Вкусные истории».
12.50 «Библиомания».
13.00 Новости.
13.15 Киносказка «По щучьему веленью».
14.20 «Место встречи изменить нельзя».
16.00 Новости.
16.20 Кинокомедия «Лохматый друг».
17.50 «Ералаш».
18.00 «Большая стирка».
19.00 Новости.
19.20 Документальный детектив. «Шампанское для покойника». Дело 2000 года.
19.50 «Земля любви».
20.50 «Поле чудес».
22.00 «Время».
22.50 Драма «Мотылек».
01.35 Новости.
01.55 «Реальная музыка».

РТР

06.50 Новости «МВ».
07.00, 08.00, 09.00, 10.00 «Вести».
07.15 «Верность любви».
07.50, 08.50, 09.50 Новости «МВ».
07.58, 09.58, 14.45 «Навигатор».
08.15 «Семейные новости».
08.25 «Телепузики».
08.58, 14.28, 14.58 «Ярмарка путешествий».
09.15 «Экспертиза РТР».
09.30 «Тысяча и один день».
09.45 «Православный календарь».
10.15 «Два рояля».
11.00 «Селеста».
12.00 «Вести».
12.30 «Санта-Барбара».
13.30 «Возвращение в Эдем».
14.30 «Пульс дня».
15.00 «Вести».
15.30 «Фитиль».
15.45 Приключенческий детектив «Звезда шерифа».
18.00 «Вести».
18.30 «Ждите ответа».
18.50 «Город V».
19.20 Студия «Местное время».
20.00 «Сам себе режиссер».
21.00 «Вести».
21.30 Студия «Местное время». Подробности.
21.50 Остросюжетный фильм «По данным уголовного розыска».
23.30 Творческий вечер певца и композитора Игоря Николаева.

ОТВ-Прим

8.00 «Владивосток»
12.00 «Гороскоп»
12.05 «Бегство с Юпитера»
12.30 «Волшебник Изумрудного города»
13.00 Новости
13.15 "Афиша"
13.25 Дневной сеанс «Кот по имени Ик»
20.00 Новости
20.15 Биржа труда
20.30 Музыкальные новинки
20.40 Погода на завтра
20.45 Баиньки
21.00 «Чертенок» Теленовелла
22.00 «Обозрение». Информационный канал
22.30 Новости
22.45 Погода на завтра
22.50 Ярмарка
22.55 Биржа труда
23.00 Фильм-новинка: «Знакомство с родителями»
01.00 Футбол. Лига чемпионов. «Спарта» (Прага, Чехия)- «Спартак» (Москва), 1-2 тайм

Компания
"ПРОФЕССИОНАЛ"
ИЩЕТ
профессиональных электриков и сантехников
63-43-85

НТВ

06.00 «Сегодня».
06.55 «Криминал».
07.05 «Карданный вал».
07.10 «Афиша».
07.20 «Наши любимые животные».
07.25 «Большие деньги».
07.35 «Криминал».
07.45 «Наши любимые животные».
07.50 «Впрок».
08.00 «Большие деньги».
08.10 «Карданный вал».
08.20 Сериал «Дальнобойщики».
09.30 Кинокомедия «По семейным обстоятельствам».
11.00 «Сегодня».
11.25 Художественный фильм «С вечера до полудня».
13.00 «Сегодня».
13.25 «Криминал».
13.45 Ток-шоу «Просто Марина».
15.00 «Сегодня».
15.15 Кинокомедия «Бум-2».
17.00 «Сегодня».
17.20 Криминальная Россия. «Охота на слонов». 1-я серия.
18.00 Футбол. Лига Чемпионов. «Фейеноорд» (Нидерланды) - «Бавария» (Мюнхен, Германия). 1-й тайм.
19.00 «Сегодня».
19.20 Футбол. Лига Чемпионов. «Фейеноорд» (Нидерланды) - «Бавария» (Мюнхен, Германия). 2-й тайм.
20.10 «Женский взгляд» Оксаны Пушкиной.
21.00 «Сегодня».
21.25 «Герой дня».
21.45 Кинокомедия «Студентка».
00.00 «Сегодня».

ТВ-6

13.45 «Дорожный патруль».
14.00 «Сейчас».
14.10 «День за днем».
14.30 «Сейчас».
14.40 «День за днем».
15.00 «Сейчас».
15.15 «Тушите свет».
15.30 «Сейчас».
15.40 «День за днем».
15.50 «Назло».
16.00 «Сейчас».
16.25 «Вы очевидец» с И.Усачевым.
17.10 «Телемагазин».
17.20 Юмористический сериал «Женаты... С детьми...».
18.00 «Сейчас».
18.25 Сериал «Тело и душа». 2-я серия.
19.45 Сериал «Следствие ведут Знатоки».
21.10 «Телемагазин».
21.25 «Опасный мир». Программа А.Норкина.
22.00 «Сейчас».
22.25 «Дорожный патруль».
22.35 «Телемагазин».
22.50 100 чудес света: «Красавица и чудовища. История леопарда».
00.00 «Сейчас».
00.35 Сериал «Бандитский Петербург».
01.40 «Дорожный патруль».

ТНТ

06.00 Мультсериал «Кэнди-Кэнди».
06.30 Сериал «Грозовые камни».
07.00 Сериал «Лето нашей тайны».
08.00 Художественный фильм «Безумная Лори».
10.15 Сериал «Майами Сэндс». 4-я серия.
11.20 «Магазин на диване».
11.30 Сериал «Сеньора».
12.00 «Телемагазин».
12.05 «Хит-парад на ТНТ».
12.30 «Телемагазин».
13.30 Сериал «Королева сердец».
14.30 Мультсериал «Сказки о фее Амальке».
15.00 Сериал «Грозовые камни».
15.30 Сериал «Лето нашей тайны».
16.30 Документальный сериал «Дикая Америка».
17.00 Кинокомедия «Я люблю Люси».
17.30 «Из жизни женщины».
18.00 Мультсериал «Кэнди-Кэнди».
18.25 Сериал «Женщина-полицейский».
19.30 «Сегоднячко».
20.25 «Глобальные новости». Астрологический прогноз.
20.30 Мелодрама «Отец-одиночка».
22.30 Музыка на ТНТ.
22.45 «Глобальные новости». Астрологический прогноз.
22.50 «Ангел-3. Последняя глава».

Заготовительно-перерабатывающее товарищество «Мелькомбинат №1»
Всегда в продаже
МУКА
I, II и ВЫСШЕГО СОРТОВ,
ОТРУБИ
Телефоны в Новосибирске:
(383-2) 100-137, 100-182, 100-187

АСТ

06.10 «Магазин на диване».
06.25 «Чудесные уроки».
06.35 Мультсериал «Симба-футболист».
07.05 «Люди и горы». Сериал.
07.30 «Ветер в спину». Телесериал.
08.25 Новости науки.
08.40 Х/ф «Ах, Кароль!».
10.35 «Таймслот». Журнал. Выпуск 4-й.
11.00 Мультсериал «Симба-футболист». 1-я серия.
11.25 «Магазин на диване».
11.45 «АСТ-журнал».
12.10 «Чудесные уроки».
12.35 «Страсти». Телесериал.
13.30 Документальный фильм «Сумеречное время дня».
14.00 «24 часа из жизни провинции». Каргополь.
14.35 «Остров-Бабочка».
15.00 Канал QP.
15.25 «Приключения Болека и Лелека».
15.45 Художественный фильм «Опасный поворот». 3-я серия.
17.00 «Страна моя».
17.30 «Только для женщин».
18.00 «Таймслот». Журнал.
18.30 «Неистовая земля».
19.30 «Сумеречное время дня».
20.00 «24 часа из жизни провинции». Каргополь.
20.30 Новости науки.
20.40 Х/ф «Ах, Кароль!».
22.30 «Человек и море».
23.00 «Джаз и не только».
23.25 «Люди и горы». Сериал.
23.45 «Страсти». Телесериал.
00.50 «Мир без политики». По материалам международных информационных агентств.
01.15 «Ставка больше, чем жизнь».

15.00 Документальное кино
16.00 Новости
16.15 «Автопатруль»
16.20 «Афиша»
16.30 Мультфильм
16.50 Х/ф
18.45 «Музыкальный презент»
19.00 "Алло, студия"
19.40 "Гороскоп"
20.00 "День Приморья"
20.50 «Доска объявлений», «Афиша», «Биржа труда»

ТВН

(Работаем по РЕН-ТВ)
12.00 Ярмарка
13.00 «Кино»: О.Табаков, В.Теличкина, С.Любшин, Н.Усатова в лирической комедии «Кадриль»
15.00 «Клуб «Белый попугай»
15.30 «Случайный свидетель»
16.00 Новости
16.15 Телемагазин
16.45 «REN-TV - 10 лет»
17.45 Программа передач
17.50 «Фаталисты»
19.00 Новости
19.15 Погода на завтра
19.20 Ярмарка
19.30 «Fox Kids» на REN TV:

ТВ - Центр

13.00 Телеканал «Настроение».
15.50 «Газетный дождь».
16.00 «Двойной портрет».
16.25 «Спешите делать добро».
16.40 Смотрите на канале.
16.45 «Телемагазин».
17.05 «Тихие страсти Магдалены». Телесериал.
18.00 «События».
18.15 Телеканал «Дата».
19.05 «Петровка, 38».
19.15 «Удачный выбор».
19.30 «Без права на любовь». Телесериал.
20.30 «Деловая Москва».
21.00 «События».
21.15 «Инспектор Кресс». Телесериал.
22.30 «Мир дикой природы». Телесериал.
23.00 «Регионы: прямая речь».
23.30 Мультфильм.
00.00 «События».
00.15 Телевизионная экологическая служба.
00.45 «Горько!». Телеконкурс.
01.15 «Мода non-stop».

суббота, 15 сентября

ОРТ

08.00 «Нежный яд».
09.00 Новости.
09.20 «Слово пастыря». Митрополит Кирилл.
09.35 «Звездный час».
10.00 «Микаэл Таривердиев. Мгновения».
11.00 «Библиомания».
11.10 «Смехопанорама».
11.45 «Смак».
12.05 «В мире животных».
12.45 «Здоровье».
13.30 «Чтобы помнили...». Всеволод Ларионов.
14.10 «Ералаш».
14.25 Музыкальная комедия «Летние сны».
16.00 Новости.
16.10 «Миссис Брэдли. Лавры и яд». Художественный фильм.
17.05 «Дисней-клуб». «Все о Микки Маусе».
17.30 Документальный детектив. «Шампанское для покойника». Дело 2000 года.
18.00 «Большая стирка».
19.00 Новости.
19.15 «Ускоренная помощь».
19.50 Романтическая комедия «Римские каникулы».
22.00 «Время».
22.35 Боевик «Максимальное ускорение».
00.30 Психологический триллер «Змеиный источник».
02.20 Концерт Земфиры.

РТР

07.00 Встречи. «Роман Виктюк».
07.40 «Диалоги о рыбалке».
08.10 «Тарзан. История приключений». Телесериал.
09.00 «Папа, мама, я - спортивная семья».
09.45 Новости «МВ».
09.55 «Жемчужина побережья».
10.10 «Золотой ключ».
10.30 Детективная комедия «Князь Удача Андреевич».
11.50 «Сам себе режиссер».
12.25 «Сто к одному».
13.15 «Доброе утро, страна!».
14.00 «Затерянный мир».
15.00 «Вести».
15.20 Детектив «Пять минут страха».
17.00 «Примите поздравления».
18.00 Студия «Местное время».
18.30 «Американский мюзикл».
19.00 «Моя семья».
19.55 «Аншлаг».
21.00 «Вести».
21.25 «Зеркало».
22.00 Кинокомедия «Свадебный переполох».
00.05 Мистическая драма «Интервью с вампиром».
02.25 «Формула-1».

ОТВ-Прим

8.00 ТГТРК «Владивосток»
12.00 «Доска объявлений»
12.05 Новости
12.20 «Бегство с Юпитера»
12.50 Х/ф «Принцесса Карабу»
14.25 Большой мультфильм
16.00 Новости
16.15 «Афиша»
16.30 Х/ф "Джейн Эйр"
18.45 "Музыкальный презент"
19.00 «Тайны, магия, волшебство»
19.30 «Автопатруль»
19.50 «Афиша»
20.00 Новости, гороскоп
20.20 «Всемирная история живописи»
20.50 «Доска объявлений», «Афиша», «Биржа труда»

ТВН

(Работаем по РЕН-ТВ)
12.00 Ярмарка
13.00 «Кино»: Трит Уильямс и Джули Сент-Клер в боевике «Точка падения»
15.10 «Свет и тень» Программа о художественной фотографии
15.30 Новости
15.45 «Секретные материалы»
16.45 «Чернобыль: обреченная АЭС»
17.20 «Кино»: Ю.Юрченко, Л.Дуров, И.Волков в боевике «Танго над пропастью», 1 с
19.25 Программа передач
19.30 «Перекрестки»: программа ГИБДД г. Находки
19.45 Поздравляем
20.45 Ярмарка
20.55 Погода на завтра
21.00 Баиньки
21.15 Музыкальные новинки
21.30 «Перекрестки»: программа ГИБДД г. Находки
21.45 Погода на завтра
21.50 «Несчастный случай»
22.30 Ярмарка
22.40 Погода на завтра
22.45 «Метро»
23.00 «Кино»: Луи Де Фюнес в комедии «Жандарм женится»

НТВ

06.55 Анонс дня.
07.00 Программа для детей «Улица Сезам».
07.30 Мультфильм.
07.40 «Женский взгляд» Оксаны Пушкиной.
08.20 «Без рецепта».
09.00 «Сегодня».
09.45 Криминал. «Чистосердечное признание».
10.20 «Большие родители».
10.55 «Квартирный вопрос».
11.30 Приключенческий фильм «Неуловимые мстители».
13.05 Мультфильм.
13.25 «Путешествия натуралиста».
14.00 Премьера НТВ. «В поисках утраченного».
15.00 «Сегодня».
15.20 Премьера НТВ. «Ох, уж эти дети!».
16.00 Кинокомедия «Наравне с отцом».
18.20 Остросюжетный фильм «На грани безумия».
21.00 «Сегодня».
21.25 Премьера НТВ. «Свобода слова».
23.00 «Сегодня».
23.30 Кинокомедия «Вива, Мария!».
01.50 Премьера НТВ. «Кома».

ТВ - Центр

14.00 Смотрите на канале.
14.05 Фильм-сказка «Неудачник - храбрый рыцарь».
15.40 «Наш сад».
16.00 Мультфильмы.
16.45 «Отчего, почему?». Программа для детей.
17.25 «Как вам это нравится?!». Развлекательная программа.
18.00 «События».
18.15 «Городское собрание».
18.45 «Дети капитана Гранта». Художественный фильм.
20.15 «Версты». Путешествие в Россию.
21.00 «События».
21.15 Погода на неделю.
21.20 «Денежный вопрос».
21.30 «Уроки Образцова».
22.15 ТВЦ. Домашний праздник.
22.30 «Жюли Леско». Телесериал.
00.20 «Антимония». Интерактивная игра.
01.00 Мультфильмы.
01.30 Андрей Крамаренко в программе «Полет над «Гнездом глухаря».

ТВ-6

14.00 «Дорожный патруль».
14.15 Художественный фильм «Пятнадцатилетний капитан».
15.45 Художественный фильм «Поговори на моем языке».
16.05 «Тушите свет».
16.20 Интернет-программа «Сеть».
16.55 «Я знаю все!». Интеллект-шоу LG.
18.00 «Сейчас».
18.30 «Просто звери» с Ю.Проскуриной.
19.10 Художественный фильм «Бледный всадник».
21.20 «Телемагазин».
21.35 «Дорожный патруль». Расследование.
22.00 «Сейчас».
22.30 «Опасный мир». Программа А.Норкина.
23.05 Художественный фильм «Влюблен по собственному желанию».
00.50 Сериал «Бандитский Петербург».

Редакции газеты «Находкинский рабочий»
ТРЕБУЕТСЯ МЕНЕДЖЕР ПО РЕКЛАМЕ.
Требования: высшее образование, коммуникабельность, знание ПК. Желателен опыт работы. Характер работы - разъездной.
Обращаться в рабочие дни по телефонам: 64-59-41, 64-70-05.

ТНТ

07.00 «Из жизни женщины». Дайджест.
07.30 Сериал для подростков «Маугли». 1-я серия.
08.00 Мультсериал «Сейлормун «.
08.30 Сериал «Мой зоологический словарь».
09.00 Мультсериал «Крот и его друзья». 1-я серия.
09.30 Мелодрама «Отец-одиночка».
11.30 «Сегоднячко» за неделю.
12.30 «Медицинское обозрение».
13.00 «Час Дискавери».
14.00 «Кино, кино, кино».
14.30 Сериал «Мой зоологический словарь».
15.00 Сериал для подростков «Маугли». 1-я серия.
15.30 Мультсериал «Сейлормун».
16.00 Фантастика. «На краю Вселенной».
17.00 «Антология юмора».
18.00 Мультсериал «Кэнди, Кэнди».

Компания
"ПРОФЕССИОНАЛ"
для тех, кто может себе позволить
ЭКСКЛЮЗИВНЫЕ ПОТОЛКИ из ГВЛ
64-42-34, 64-19-13

18.25 Сериал «Женщина-полицейский».
19.30 Мультсериал «Воины мифов - хранители легенд».
20.00 Мультсериал «Кенгуренок Прыг-Скок». 1-я серия.
20.30 Триллер «Чудовище из озера».
22.35 Триллер «Отчим-3».
01.05 «Глобальные новости».

АСТ

06.00 Фильм - детям. «Проданный смех». 1-я серия.
07.10 «За Садовым кольцом».
07.40 «Без рецепта».
08.00 «Аистенок».
08.20 Художественный фильм «Минин и Пожарский». Часть 1-я.
09.35 «Вас приглашает В.Назаров». Передача 1-я.
10.05 Научно-популярный сериал «Великие реки».
11.00 «Страна Фестивалия». «Компьютерные технологии».
11.30 «Тепло России».
11.45 «АСТ-журнал».
12.10 «Счастливого пути!». Музыкальная программа.
12.25 Приключенческий фильм «Снайпер».
14.10 «Мир ислама».
14.35 «Аистенок».
14.50 «Документальный экран».
15.55 Художественный фильм «Камертон». 1-я серия.
16.50 Реклама АСТ.
17.00 Научно-популярный сериал «Путеводитель для гурманов».
17.30 «Тепло России».
17.45 Анонс: в нашей программе в сентябре.
17.50 «Европа сегодня».
17.55 Канал QP.
18.40 «Алло, Россия!».
19.10 «Музыка из Петербурга». «Кармен, еще Кармен».
19.50 Художественный фильм «Графиня Коссель». 1-я серия.
21.00 «Вечер романса». «Петербургская осень».
21.30 Детектив по выходным. «Найти и обезвредить».
23.00 Научно-популярный сериал «Путеводитель для гурманов».
23.25 «Телевидение - любовь моя».
00.20 Анонс: в нашей программе в сентябре.
00.25 Художественный фильм «Отпуск в сентябре». 1-я серия.
01.45 «И зажигаем свечи». В.Берковский.

В телепрограмме возможны изменения

телепрограмма на неделю

воскресенье, 16 сентября

ОРТ

08.00 «Нежный яд».
09.00 Новости.
09.20 «Армейский магазин».
09.50 «Дисней-клуб». «Русалочка».
10.15 «Ералаш».
10.25 «Ускоренная помощь».
11.00 «Библиомания».
11.10 «Непутевые заметки».
11.30 «Пока все дома».
12.05 «Сами с усами».
12.35 «Клуб путешественников».
13.15 «Утренняя почта».
13.50 «С легким паром!».
14.20 Х/ф «Танц-площадка».
16.00 Новости.
16.10 «Миссис Брэдли. Шерстяная гадюка».
17.15 «Дисней-клуб». «Черный плащ».
17.45 «Ералаш».
17.50 Живая природа. «Величайшее зрелище на Земле».
19.00 Новости.
19.20 Спецрепортаж. «Бронепоезд особого назначения».
19.35 Криминальная драма «Мама».
21.35 Комедийный боевик «Час пик».
23.30 «Времена».
00.50 «Тысячелетие».

РТР

07.10 Приключенческий фильм «Моби Дик».
09.05 «Папа, мама, я - спортивная семья».
09.50 «Русское лото».
10.40 «ТВ Бинго шоу».
11.15 «Аншлаг».
12.15 «Городок».
12.50 «Доброе утро, страна!».
13.30 Приключенческая комедия «Джокер».
15.00 «Вести».
15.20 «Диалоги о животных».
16.05 «Вокруг света».
16.50 «Огги и таракан».
17.10 «Маросейка, 12».
18.55 Комедийная мелодрама «8 1/2 долларов».
21.00 «Вести недели».
21.55 «Достижения цивилизации».
22.50 «Формула-1».
01.05 Драма «Правила боя».
03.15 Эротическая комедия «Обнаженная в шляпе».

ОТВ-Прим

8.00 ТГТРК «Владивосток»
12.00 «Доска объявлений»
12.05 Новости
12.20 «Автопатруль»
13.00 «Воскресная школа»
13.30 Х/ф «Сети рэкета»
15.45 Мультфильм
16.00 Новости
16.15 «Афиша»
16.25 Х/ф «Джейн Эйр»
18.45 «Музыкальный презент»
19.00 «Спорт – Прим»
19.50 «Афиша»
20.00 Новости, гороскоп
20.20 «Мир приключений»
20.50 «Доска объявлений», «Афиша»,«Биржа труда»

ТВН

(Работаем по РЕН-ТВ)
10.45 Музыкальный канал
11.15 «В гостях у Тофика»
11.30 «Симпсоны»
12.00 «Fox Kids» на REN TV: «Инспектор Гаджет»
12.30 «Fox Kids» на REN TV: «Джин Джин из страны Панделенд»
13.00 «Кино»: Луи Де Фюнес в комедии «Жандарм женится»
15.00 «Несчастный случай»
15.30 Новости
15.45 «Кино о кино»: «Лукино Висконти»
16.45 «Военная тайна»
17.20 «Кино»: Ю.Юрченко, Л.Дуров, И.Волков в боевике «Танго над пропастью», 2 с
18.55 «Ближний круг» Авторская программа Ксении Лариной
19.30 Новости
20.30 Ярмарка
20.40 Погода на неделю
20.45 Баиньки
21.00 «Баффи»
22.00 «Клуб «Белый попугай»
22.30 Новости
22.45 Ярмарка
22.55 Погода на неделю
23.00 «Кино»: Доминик Суэйн. Бен Пуллен, Кэти Гриффин в комедии «Практикантка»

ОРГАНИЗАЦИЯ РЕАЛИЗУЕТ:

уголок стальной равнополочный 35, 40, 45, 50 - 8700 р./т; сталь тонколистовую 2,3 мм 1000х4000 - 10000 р./т; сталь круглую д. 22, 100, 18, 20 мм - 8300 р./т; сталь толстолистовую РСВ 12, 16, 18, 45 мм - 10000 р./т; арматуру А III д-12 мм - 9000 р./т; мертель МШ 28 - 16000 р./т.; балку № 44 - 13000 р./т; кирпич огнеупорный ШБ-5; цветной металлопрокат.

Принимаем заявки на поставку металлопроката.

Цены с учетом НДС. Существует гибкая система скидок. Тел. 64-13-00.

НТВ

06.55 Анонс дня.
07.00 Художественный фильм «Женский день».
08.40 Мультфильм.
09.00 «Сегодня».
09.50 Криминальная Россия. «Охота на слонов». 1-я серия.
10.25 Премьера НТВ. «Большой секрет для маленькой компании». Программа Л.Новоженова.
11.30 Художественный фильм «Новые приключения неуловимых».
13.10 Мультфильм.
13.30 «Служба спасения».
14.05 Премьера НТВ. «Своя игра».
15.00 «Сегодня».
15.20 Дог-шоу «Я и моя собака».
16.00 Приключенческий фильм «Остров головорезов».
18.35 «Куклы».
19.00 «Намедни».
20.15 Триллер «Семь».
22.50 «Профессия - репортер». Т.Баженов. «Острие меча, или Путешествие на остров зла».
23.45 Марчелло Мастроянни в фильме «Рим».

ТВ - Центр

14.00 Смотрите на канале.
14.05 Мультфильмы.
14.30 «Ортодокс».
15.00 «Отчего, почему?». Программа для детей.
16.00 Мультфильмы.
16.45 Музыкальная программа «Полевая почта».
17.10 Премьера ТВЦ. «Лакомый кусочек».
17.25 «Мир дикой природы». Телесериал.
18.00 «Московская неделя».
18.30 «Деловая лихорадка».
18.45 «Мы из джаза». Музыкальная комедия.
20.25 Николай Басков в программе «Приглашает Борис Ноткин».
21.00 «Воскресенье. События».
21.15 Все о здоровье в программе «21 кабинет».
21.40 «Национальный интерес».
22.25 Мультфильм.
22.45 «Горько!». Телеконкурс.
23.15 Погода на неделю.
23.20 «Комиссар Наварро». Телесериал.
00.55 Ток-шоу «Слушается дело».
01.35 «День открытых дверей в «Геликон-опере».

ТВ - 6

14.10 «Дорожный патруль».
14.25 Художественный фильм «Дело Румянцева».
16.15 «Star старт».
16.55 «Все в сад!».
17.20 Завтрак с В.Соловьевым.
18.00 «Сейчас».
18.30 «Итого» с В.Шендеровичем.
18.55 «Мое кино» с Виктором Мережко.
19.45 Художественный фильм «Когда деревья были большими».
21.30 Телемагазин «Формула здоровья».
21.40 «Дорожный патруль». Сводка за неделю.
22.00 «Сейчас».
22.25 «Катастрофы недели».
23.00 «Забытый полк» с Е.Кириченко.
23.55 «За гранью возможного» с И.Усачевым.
00.45 Сериал «Бандитский Петербург».

ТНТ

07.00 «Из жизни женщины». Полезные советы.
07.30 Сериал для подростков «Маугли». 2-я серия.
08.00 Мультсериал «Сейлормун».
08.30 Сериал «Фантастические существа». 1-я серия.
09.00 Мультсериал «Крот и его друзья».
09.30 Триллер «Чудовище из озера».
11.30 «Встреча с...». Первый фестиваль детей и юношества «Золотая ладья».
12.30 «Хит-парад». Итоги.
13.00 «Неизвестная планета».
13.30 Документальный сериал «Великие женщины XX века». «Элизабет Тейлор».
14.00 Авторская программа Э.Николаевой «Первые лица».
14.30 Познавательная программа «Фантастические существа». 1-я серия.
15.00 Сериал для подростков «Маугли». 2-я серия.
15.30 Мультсериал «Сейлормун».
16.00 «На краю Вселенной».
17.00 Фантастический боевик «Звездные герои».
19.30 Мультсериал «Воины мифов - хранители легенд».
20.00 «Кенгуренок Прыг-Скок». 2-я серия.
20.30 «Боб и Маргарет».
21.00 «Однажды вечером».
22.10 Ночной канал «Для тех, кому за полночь...».

АСТ

06.00 Фильм - детям. «Проданный смех».
07.15 «Страна моя».
07.40 «Без рецепта».
08.05 «Аистенок».
08.25 Х/ф «Минин и Пожарский». Часть 2-я.
09.40 «Представляет Большой...».
10.05 «Первооткрыватели».
11.00 «Молодые дарования».
11.30 «Вояж без саквояжа».
11.45 Анонс недели.
11.50 «АСТ-журнал».
12.15 «Из жизни животных».
12.30 Мультфильм.
12.45 Х/ф «Божественная Эмма».
14.20 «Благовест».
14.45 «Аистенок».
15.00 «Петербургские портреты». Андрей Петров.
15.50 Х/ф «Камертон».
16.50 Реклама АСТ.
17.00 «Путеводитель для гурманов».
17.25 «Вояж без саквояжа».
17.40 Анонс недели.
17.45 «Мир без политики».
18.15 Канал QP.
18.35 «Булат и злато». Первая национальная премия в области военно-технического сотрудничества «Золотая идея».
19.05 «Кинопанорама».
19.30 Х/ф «Графиня Коссель». 2-я серия.
20.40 «Джаз и не только».
21.10 «Инспектор уголовного розыска».
22.40 М/ф для взрослых.
23.00 «Путеводитель для гурманов».
23.25 «Антракт».
00.15 Анонс недели.
00.20 Х/ф «Отпуск в сентябре».
01.35 «И зажигаем свечи».
01.50 «Без рецепта».

МЕТАЛЛИЧЕСКИЕ ДВЕРИ (7 ВИДОВ)
по цене 3300 р. и выше, решетки и др. изделия.

Т. 68-08-54, 642-663.

Купим сварочный аппарат 220-380 В, ножницы гильотинные ручные (длина ножа 200-300 мм), точило 2-стор. 380V

Требуется эл. сварщик до 40 лет.

Образцы: маг. "Стройматериалы", 1 эт. (ост. авт. "Бархатная" или "Автовокзал").

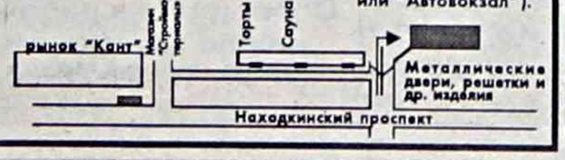

В телепрограмме возможны изменения

Не забудь указать обратный адрес!

Тому, кто до 1 ноября 2001 г найдет Главную Логическую Ошибку в книге Игоря Сакай «СЛОВО»- вознаграждение $700.

Результат будет опубликован!

Ответ присылать по адресу: г. Находка, ул. Сенявина, 18. ООО "Экипаж"

Гимназии "КЛАССИЧЕСКАЯ" требуются на постоянную работу:
*учитель начальных классов,
*психолог,
*заместитель директора по экспериментальной работе.

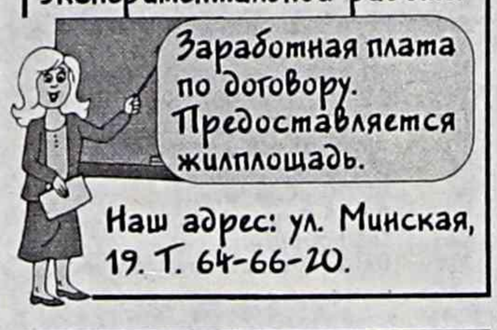

Наш адрес: ул. Минская, 19. Т. 64-66-20.

5 октября с.г. в 11 часов по адресу: г. Находка, ул. Озерная, 1а (база "Арктика") состоится внеочередное собрание участников ООО "Весенний".
Повестка дня:
- отчет директора о деятельности предприятия за отчетный период и перспективы развития.
-разное.

Организация «Эвен-Эзер» окажет моральную и материальную поддержку лицам еврейской национальности, желающим выехать на постоянное место жительства в Израиль.
Тел. во Владивостоке: 22-09-28.
E-mail: ebenezer@pop.redcom.ru

ВЫСОКОЭФФЕКТИВНОЕ ЛЕЧЕНИЕ АЛКОГОЛЬНОЙ ЗАВИСИМОСТИ, КУРЕНИЯ
проводит ученик А.Р. ДОВЖЕНКО врач-психотерапевт ЖУРБЕНКО С.К.
Т. 620-338 вечером.
Лицензия ЛК № 001334

ВЕСЫ, ГИРИ
электронные, механические
ПОСУДА
ОБОРУДОВАНИЕ
для любых пищевых производств.
Г. Владивосток, ул. Крыгина, 82, т. 51-04-04, т/ф. 51-72-39.

МЕНЯЮ

1-к. кв. по ул. Дзержинского (4 эт., застекл. балкон, тел., г/х вода, ремонт) на 3-к. кв. с доплатой в том же р-не. Т. 64-41-64.

3-к. кв. (1 эт. высокий, сухая, теплая, тел., хол. вода постоянно) на две 1-к. кв. или полуторку с доплатой, или продам. Т. 62-05-22.

3-к. кв. (н/п, 1 эт., выс., ж/дв., решетки) на 2-к. кв. в р-не ЗКПД. К.т. 64-93-52, спр. Таню.

3-к. кв. на бл. Пограничной (балкон, тел., г/вода, кирпичн., юго-восточн, 3 эт.) на 1-к. большую кв. или полуторку, или продам. Т. 5-86-70.

1-к. кв. (2 эт., балкон, все удобства) в п. Лучегорске на квартиру в Находке, Врангеле. Приморский край, Пожарский р-н, п. Лучегорск, 1м-н, д.7, кв. 40. Власовой Л.А.

2-к. кв. на 1-к. в р-не бл. Пограничной, или продам. Т. 5-91-60.

1-к. кв. приватиз. (28,5 м², б/у, 5 эт., балкон, солн., тел., б/кухня) в центре Партизанска на квартиру в Находке, или продам. Т. в Партизанске: 33-09, в Находке: 64-86-95. Варианты.

3-к. кв. н/п в р-не бл. Пограничной (4 эт., большая кухня) на 2- и 1-к. кв., или 2-к. с доплатой, или продам. Т. 5-80-12.

2-к. кв. в р-не рыб. порта (1 эт., решетки, 2 двери, стены утепл.) на 3-к. кв. в том же р-не. Т. 62-78-71.

Полдома (50 м², участок 10 соток) на квартиру, или продам. Обр.: ул. Макаренко, 27.

Полдома дерев. в Пограничном р-не (2 комн., кухня, веранда, кладовая, мет. гараж, погреб с мет. навесом, мет. забор, сарай литой, 4 сотки, приватиз., земля, колонка в конце огорода) на 1-к. кв. с балконом или лоджией, без доплаты, или на 2-к. с балконом (мы доплатим). Т. 68-01-34, 64-14-47.

3-к. кв. на частный дом. К.т. 5-30-56.

3-к. кв. на Постышева (с/п, 2 эт., балкон) на 1-к. кв. в том же р-не + доплата. Р.т. 5-55-35.

1-к кв. нов. план. (1 эт.) и малосемейку (3 эт.) на 2-к. кв. Т. 63-19-55.

1-к. кв. на Пирогова (н/п, лоджия) на 2-, 3-к. кв. в р-не Арсеньева, или продам. Т. 63-18-88.

1-к. кв. по Нахимовской (н/п, 4 эт., 18 м2, балкон) на 2-, 3-к. кв. + доплата в том же р-не, или куплю, кроме крайних этажей. Т. 5-37-21.

1-к. кв. в р-не Пограничной (1 эт., кирп. дом, солн., сухая, в середине дома) на 2-к. кв. т. 63-63-62.

Жилплощадь (2 комн., 28 м²) по ул. Седова на м/автобус (4ВД, дизель, не ранее 89-90 г., без пробега), или продам. Т. 5-54-08.

Дом в станице Каневской Краснодарского края (кирп. 100 м², благоустр., уч-к 34 с) на 2-, 3-к. кв. в Находке. Т. 67-02-20.

4-к. кв. в р-не Сидоренко (разд. комнаты, г/х вода, балкон, мет. дверь, ремонт) на небольшой дом в П. Ободной и две гостинки (одна в П. Ободной). Возможны варианты. Т. 68-05-75 после 22.

3-к. кв. в г. Бендеры в 120 км от Одессы (с обстановкой, бытовой техникой) на жилье в Находке. Возможны варианты. Т. 5-66-14.

3-к. кв. на ул. Дальней (1 эт. высокий) на две 1-к. кв. или полуторку + доплата. Т. 62-05-22.

3-к. кв. на 1-к. в Юж. м-не. Т. 63-65-52.

3-к. кв. в р-не ЖБФ (н/п, 5 эт., два балкона, один застеклен) на 1-к. кв. в том же р-не, или продам. К.т. 62-52-23.

3-к. кв. в р-не ближней Пограничной (кирп. дом, 2 эт., юго-восток) на 1-к. кв. (большую, н/п) или полуторку, или продам. Т. 5-86-70.

1-к. кв. в р-не Пограничной (2 эт., 18 м2) и 2-к. кв. в п. Лозовом (4 эт., благоустр.) на 3-к. кв. на ближней Пограничной, или продам 2-к. кв. в Лозовом. Р.т. 548-347, спр. Владимира Алексеевича.

3-к. кв. в п. Дунай (меблиров., ремонт) на ж/площадь в Находке. Т. 5-90-31.

3-к. кв. в г. Бикине Хабаровского края (3 эт., 49 м², балкон, газ, гор. вода, комнаты раздельные, солн.) на любую квартиру в Находке. Т. 5-36-43.

1-к. кв. в р-не ЗКПД (3 эт., балкон, тел., перепланировка) на равноценную в р-нах о. Соленого, Бархатной, Центральной пл., кроме 1 эт. Д.т. 64-95-73.

МОСКОВСКАЯ ОПТОВАЯ ФИРМА ПРЕДЛАГАЕТ:

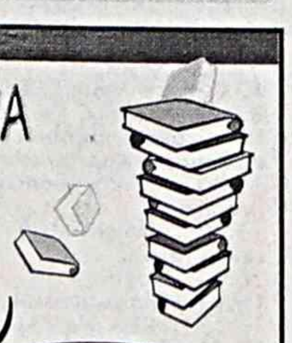

- *периодические издания (газеты, журналы)*
- *канцелярские товары*
- *книги, календари, открытки.*

ШИРОКИЙ ассортимент, НИЗКИЕ цены.

Т. (4232) 23-52-02, 30-09-11 в г. Владивостоке.

НАХОДКИНСКИЙ ПОЛИТЕХНИЧЕСКИЙ КОЛЛЕДЖ ДВГТУ

приглашает на курсы профессиональной подготовки по специальностям:
1. бухгалтер на самостоятельный баланс со знанием программы «1С - бухгалтерия».
2. слесарь по ремонту двигателей автомобилей

Учащихся 9, 10, 11 классов на курсы АНГЛИЙСКОГО ЯЗЫКА:
I ступень - базовый курс
II ступень - основной курс
III ступень - разговорный английский язык

КОМПЬЮТЕРНЫЕ КУРСЫ по программам:
пользователь ПК
оператор ПК

Ждем вас по адресу: г. Находка, ул.Спортивная, 6, каб. 305, тел. 67-03-04; 62-34-21.

Кроссворд «Контрольная задачка»

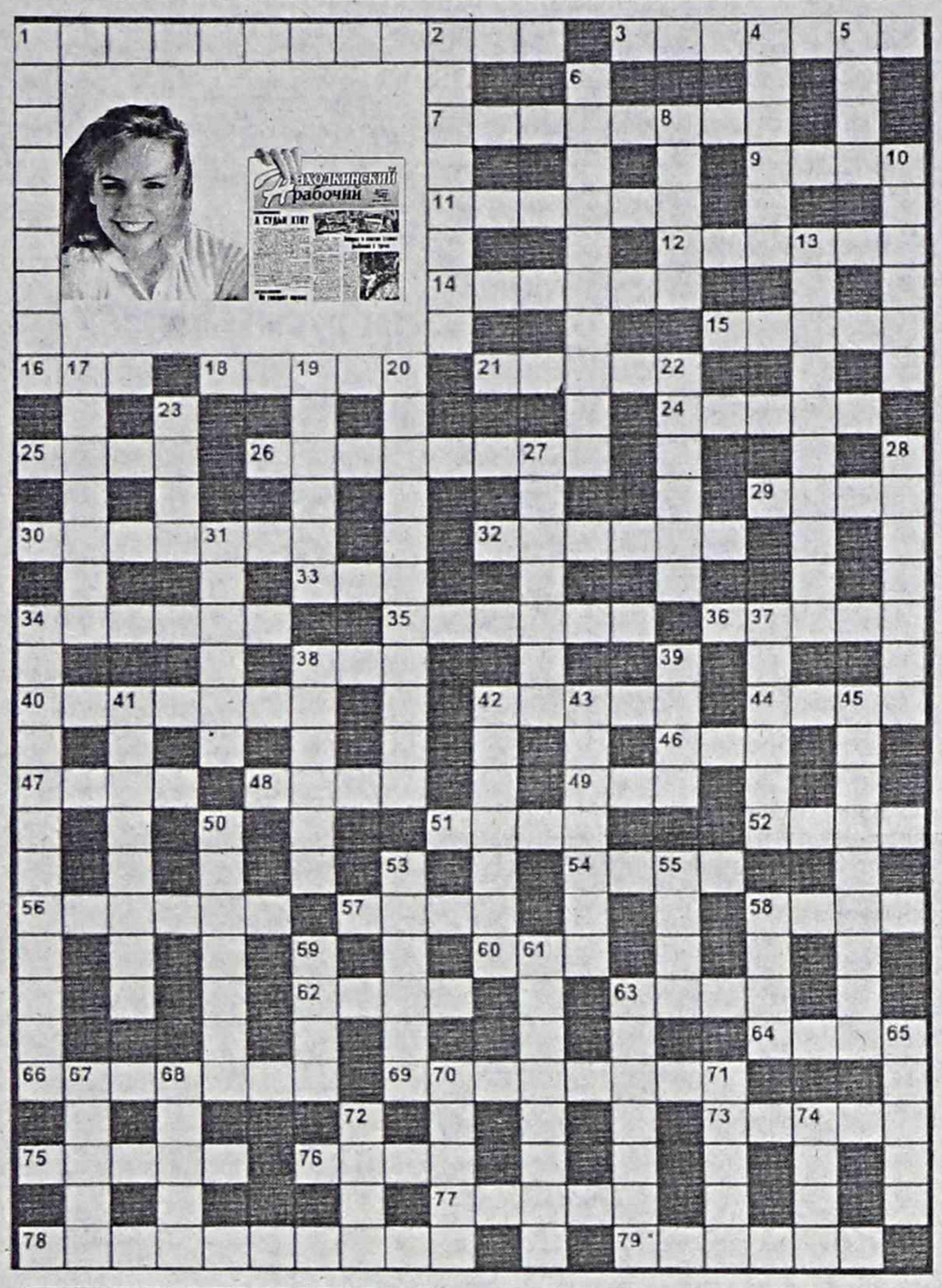

ЛЕЖА: 1. Спортсменка с ручным мячом. 3. Желатиновая оболочка для некоторых лекарств. 7.Тяжкое переживание, несчастье. 9. Сеть для ловли подданных Нептуна. 11. И крик о помощи, и вооруженная охрана. 12. Серебристо-белый металл. 14. Автор слов романса «Глядя на луч пурпурного заката...». 15. Состав для приготовления мороженого. 16. Насекомое, которое любят доить муравьи. 18. Что хотят получить на пляже? 21. Кто называет себя мадьяром? 24. Чувство, играющее в казино против своего хозяина. 25. Священная птица древних египтян. 26. Мировосприятие на ощупь. 29. «Пирога» чукчи. 30. Самая низкая школьная отметка. 32. Деревянный духовой музыкальный инструмент. 33. Так звали коварного змея из сказки Р. Киплинга «Рикки-Тикки-Тави». 34. Обычное препятствие в конкуре. 35. Враг хорошего. 36. Пастор Шлаг в миру. 38. Индонезийский остров. 40. Камень, развивающий любовь к искусству. 42. Игра для начинающих теннисистов. 44. Морской светоч. 46. Дерево-плакса. 47. Адмиралтейская ... . 48. Замбийская разменная монета. 49. Наша академия наук, сокращенная до трех букв. 51. Организация меча и орала. 52. Крыша над головой. 54. Апостол, предавший Христа за 30 сребренников. 56. Лошадиный смех. 57. Автор оперы «Ромео и Джульетта». 58. Контрольная работа для компьютера. 60. Слово из лексикона лягушки. 62. Иное название нитрогениума. 63. Приправа из чемпионского венка. 64. Роман Леона Фейхтвангера. 66. Сетка для продуктов. 69. Наука о строении организма. 73. Как англичане называют карточные бубны? 75. Ею красят раньше краски. 76. Столица «страны пирамид». 77. Охотничья свистулька. 78. Бывает три вида лжи: просто ложь, наглая ложь и ... . 79. Друг д' Артаньяна.

СТОЯ: 1. «Не навреди!» (автор заповеди). 2. Самое большое в мире высокогорное озеро. 4. Праздник от Рождества до Крещения. 5. Ивовый прут для поиска воды в пустыне. 6. Книжный перечень. 8. Требование после отстоя. 10. Беглец по аэродрому из песни В. Кикабидзе. 13. Искажение формы и размеров тела под действием внешних сил. 17. Подъемный механизм. 19. Капитан бакинской команды КВН в 1965-1972 гг. 20. Отсутствие единства. 22. Не волк – в лес не убежит. 23. Популярный эстрадный певец. 27. И перебор при игре в очко, и пересол при варке супа. 28. «Звучный» специалист. 31. Американский писатель, автор романа «Инструкция для сидроварильни». 34. Сердечная «записка», нуждающаяся в расшифровке. 37. Французский естествоиспытатель, основоположник зоопсихологии. 38. Большой кривой турецкий кинжал. 39. Выдающийся советский вратарь. 41. Специалист не своего дела. 42. Весенний съедобный сумчатый гриб. 43. Нескладный парень внушительных размеров. 45. Артист театра «Ленком». 50. Театральный смотритель. 53. «Теловычитание». 55. Литературный отец графини де Монсоро. 58. Что на рынке предшествует покупке? 59. Базарная разновидность мадемуазели. 61. Медный духовой музыкальный инструмент. 63. Газетка Э. Лимонова. 65. Старорусское название вора, обиравшего пьяных по кабакам. 67. Начало путешествия по воздуху. 68. Светильник рассеянного света для сцены. 70. Трезвость по отношению к жизни некоторых чудаков. 71. Змея бразильских прерий, яд которой используют в лекарстве от гипертонии. 72. Язык, на котором писал Фирдоуси. 74. Ее соблазнил лермонтовский Печорин.

Ответы на кроссворд «Контрольная задачка» читайте в «НР-Курьер» от 14 сентября с.г.

МЕНЯЮ

2-к. кв. (4 эт. солн. Дзержинского 3-а) на 1-к. в р-не Пади Ободной, и 1-к. до рыб. порта. Т. 67-41-19 после 19ч. Т. р. 5-96-42 Надежду Ивановну.

3-к. кв. н/п (1 эт. высокий, жел. дверь, решетки) на 2-к. кв. К.т. 64-93-52 с 20 до 21.

4-к. кв. в Казани на равноценную в Находке, или продам. Т. 8-265-222-67 вечером.

4-к. кв. (совмещ. 2- и 1-к. кв.) в п. Береговом на 3-, 4-к. кв. в Находке по договоренности. Т. 64-05-14.

3-к. кв. (2 эт., тел.); кап. гараж в р-не МЖК. Т. 64-78-83.

ПРОДАМ

Дом в с. Сергеевка (2 к., кухня, баня, погреб, огород). Ул. Шоссейная 6/2. Т. 235 5-51-18.

Квартиру в Екатериновке (110 м², частично меблиров., сделан ремонт, вода, свет постоянно, р-н не затаплив., 2 эт., печное отопление, 3 сарая, гараж, топливо, зем. участок рядом) – 4500 у.е.
Т. 8-265-21-7-55.

Большой дом (баня, времянка, сад-огород), недорого. Обр.: с. Новолитовск, ул. Черняховского, 14/1, Нестеровы.

Частный дом по ул. Горной, 10. Обращаться с 19 до 21.

Гараж (подвал, яма) в конце Пограничной. Т. 5-75-88.

Дом (огород) в с. Вл.-Александровском. Обр.: ул. Ключевая, 1, в любое время.

Метал. разборный гараж (3,40х6). Обр.: ул. Кубанская, 17-1, р-н П. Ободной.

А/м «Т. Королла» 85 г., дизель, коробка, 400 у.е. Т. 63-71-32.

3-к. кв. (2 эт., тел.), кап. гараж в р-не МЖК. Т. 64-78-83.

1-к. кв. Р.т. 69-21-18.

Дом в р-не ост. «Гагарина». Т. 63-68-78 вечером, 63-78-63.

Стенку «Марк», светл. Т. 63-78-88.

ГРУЗОПЕРЕВОЗКИ - РЕФ. ТЕРМОСА, КОНТЕЙНЕРЫ. Надежно, в срок - г/п 20, 15, 10, 4, 3, 2 т. Т. 5-56-97.

Полкоттеджа в с. Вл.-Александровском (услуги, баня, гараж). Т. 22-1-68.

Запчасти «Ниссан Лаурель-Спирит» 90 г. Т. 265-21-7-03 (дом.), 265-21-8-56 (раб).

Дачу на о. Рица (2-эт. дом, 10 с., баня, вода). Т. 67-08-64.

А/м «Исудзу Джемени» 89г., в авар. сост. на ходу. Т. 68-04-53.

УСЛУГИ

Установим и изготовим и рамы на балконы и лоджии. Быстро, качественно. Т. 64-63-15.

Предлагаю услуги няни, гувернантки (пед. образование, сан. книжка). Т. 63-42-67.

Металлические двери. Т. 63-03-20, 62-56-61.

Контрольные работы по статистике, анализу, бухучету, другим экономическим дисциплинам. Т. 62-29-50.

РАЗНОЕ

Пожилой мужчина срочно снимет комнату, недорого. Т. 62-54-38.

В цех переработки древесины требуются специалисты: крановщик, рамщики, столяры, разнорабочие. Т. 64-24-70, мыс Шефнера.

Срочно куплю 20-фут. контейнер. Т.62-34-65, вечером.

Требуется на работу: бухгалтер-калькулятор; продавец пром. товаров. Т. 62-57-70.

АСТРОЛОГИЧЕСКИЙ ПРОГНОЗ с 10 по 16 сентября

ОВЕН 21.03-20.04

До среды желательно не предпринимать никаких резких действий. В понедельник из-за незапланированного события могут быть разрушены Ваши планы на этот день. Во вторник постарайтесь не встревать в конфликты без особой надобности. В пятницу ситуация, вероятно, кардинально изменится, и в этот день придется принять серьезное решение, от которого могут зависеть Ваши перспективы на ближайшее будущее.

ТЕЛЕЦ 21.04-20.05

В понедельник желательно не начинать новых дел и не планировать серьезных встреч. Во вторник лучше не показывать окружающим купеческих замашек, правда, если таковые у Вас есть. В четверг будут удачными деловые поездки и командировки. В этот день реально воплотить в жизнь Ваши далеко идущие планы, не упустите это золотое время. Вторая половина недели будет более продуктивной.

БЛИЗНЕЦЫ 21.05-21.06

Старайтесь сохранять спокойствие и терпение, т.к. это будет способствовать укреплению Вашего авторитета. Пятница - прекрасный день для творческой или научной работы, удастся выполнить много интересных замыслов и дел. Деньги имеет смысл потратить на ремонт квартиры. Не забывайте о накопившихся домашних делах и проблемах, постарайтесь разобраться с ними.

РАК 22.06-22.07

События этой недели будут способствовать большинству Ваших начинаний. Вторник будет достаточно напряженным и насыщенным событиями рабочим днем. В четверг лучше ничего серьезного не планировать. А в пятницу смело беритесь за самые трудные дела, но не спешите с оценками и комментариями, суббота позволит заключить весьма интересное соглашение или договор с прекрасными перспективами.

ЛЕВ 23.07-23.08

Наиболее значимым днем недели может оказаться понедельник, только четко определите, чего Вы хотите достичь в ближайшее время, и настойчиво продвигайтесь к цели, не взирая на трудности. Во вторник желательно не планировать важных или рискованных дел, лучше завершать давно начатое. В среду события могут принять совершенно не тот оборот, который Вы ожидали. В пятницу и субботу Ваши инициативные предложения будут поддержаны начальством и коллегами по работе. А в воскресенье расслабьтесь и отдохните в комфортных условиях.

ДЕВА 24.08-23.09

На этой неделе много кропотливой работы, полной строгого анализа и мобилизации интеллектуальных способностей. Возможно, Вам предстоит сделать некий выбор. В понедельник чем незаметней Вы будете, тем лучше для Вас. Во вторник будет удачным начало новых и важных дел, день продуктивный для творчества. В среду желательно не впутываться в авантюрные или сомнительные истории. В четверг некоторые события подтолкнут к изменению тактики, и сдерживание эмоций станет лучшей политикой.

ВЕСЫ 24.09-23.10

Неделя обещает быть бурной и насыщенной событиями. Постарайтесь избегать конфликтов и противоречий в отношениях с коллегами и начальством. В понедельник постарайтесь расправиться с незаконченной монотонной работой, и Вы почувствуете облегчение и увидите ситуацию с другой стороны. В этот день может решиться важный вопрос, напрямую связанный с карьерой. Пятница - важный день для представителей этого знака, связанных с творческими профессиями.

СКОРПИОН 24.10-22.11

Весьма похвальна Ваша решимость добиться желанной цели, однако не перестарайтесь в выборе средств ее достижения. Проверьте на жизнеспособность Вашу стратегию, желательно, чтобы она не шокировала окружающих. Попытайтесь не принимать в понедельник никаких серьезных решений, т.к. плохие эмоции - не лучший советчик в любом деле. Среда - хороший день для тех, кто устраивается на новую работу.

СТРЕЛЕЦ 23.11-21.12

Ваши желания и замыслы будут исполняться в той мере, в какой они искренни и не противоречат интересам других людей. Постарайтесь своевременно исправлять допущенные Вами ошибки. Старайтесь не раздражаться по пустякам и не обращайте внимания на разные неуместные замечания. Бумажные проволочки на работе могут слегка разочаровать Вас. Смените свой гнев на милость, и более конструктивно подойдите к решению Ваших проблем.

КОЗЕРОГ 22.12-20.01

Вы всегда отличались пунктуальностью и трезвостью своих суждений. А если к этим достоинствам Вы прибавите еще и тактичность, а также умение посочувствовать, то можете взять реванш. В начале недели сами собой уладятся проблемы с друзьями. Обстановка на работе стала более творческой и конструктивной. Перед Вами могут открыться интересные перспективы и новые горизонты. В субботу будут удачными поездки и путешествия.

ВОДОЛЕЙ 21.01-20.02

Чтобы успешно продвигаться вперед, Вам понадобится прибегнуть к помощи Вашей потрясающей интуиции. Сделав это, Вы поймете, какие именно шаги следует предпринять. Возможен вариант командировки или делового путешествия. Даже самые экстравагантные идеи найдут положительный отклик, а также могут принести неожиданные результаты. В понедельник не проявляйте открыто дружеских чувств, хотя Вас и потянет на откровенность.

РЫБЫ 21.02-20.03

На этой неделе все пройдет более или менее хорошо, в зависимости от того, как Вы будете реагировать на возникающие ситуации. Постарайтесь не взваливать на свои плечи чужие проблемы. Правда, может предстоять острая борьба с конкурентами. Выдержав эти испытания, Вы сможете доказать себе и окружающим, что имеете полное право на самостоятельные решения. Постарайтесь не планировать в выходные дальних поездок, проведите их дома, отдохните.

Позвони: 64-06-12.
10 лет на рынке!
Цены договорные!
Самые высокие технологии!
ВЫПОЛНЯЕМ РАБОТЫ:
*Геодезия и топография
*Землеустройство
*Инженерная геология
*Гидрографические работы и промеры глубин
*Кадастр предприятия.
АДРЕС: Находка, Школьная, 7, 5 этаж. ООО "НПИГГР".

МУП ИКЦ "Находка"
Уникальный сервис на рынке недвижимости России!
ЧЕТЫРЕ услуги в ОДНОЙ!
И главное:
о-о-очень короткие сроки.
Выполнение комплекса землеустроительных работ, оформление полного пакета документов на землю и регистрация права в учреждении юстиции филиал № 18 ПКРЦ по г. Находке.
Г. Находка, ул. Школьная, 18, 1 этаж, кабинет № 1.
Тел.: 69-21-76,
пейджер 67-52-53, аб. 154529.

Компания "ПЕЙНА ПЛЮС"
оказывает услуги пейджинговой связи по Приморскому краю и в 87 городах России, также предлагает новую комфортную модель пейджера "МИЛЛЕННИУМ" с улучшенным качеством приема и множеством функций.
Имеются в продаже определители номеров и различные модели телефонов.
Мы рады видеть вас в наших офисах:
ул. Портовая, 3, офис 313,
т. 67-93-08; гостиница "Горизонт", офис 121, т. 67-22-10.

ПРОДАМ

жилье

Коттедж в с. З. Долина, недорого. Т. 62-41-43.

3-к. кв. Т. 5-55-38.

3-к. кв. (3 эт., г/х вода, балкон, лоджия, разд.). Т. 64-43-73.

Полуторку (солн., 1 эт. высокий, кирп. дом), или меняю на м/семейку с допл. Тимирязева, 11-21.

Малосемейку на ближней Пограничной, или меняю на автомобиль не ранее 91 г. Обр.: Пограничная, 9/1, к. 20.

Дом в Екатериновке, участок не затапливается. Т. 64-96-72.

3-к. кв. (3 эт., кирп. дом, застекл. и полностью отделанные внутри балкон и лоджия, встроенн. кухня) по Пограничной, 19. Т. 5-82-80.

Дом в р-не ДСУ (шлаколитой, сделан ремонт, баня, гараж, колодец, водяное отпление, слив). Т. 64-14-64.

Малосемейку (2 комнаты, общая площадь 20 м², лоджия 7 м², 2 этаж в 2-эт. доме) в р-не П. Ободной, рядом остановка "Комсомольская". Т. 68-13-86.

2 комнаты в 3-к. кв. во II Южном м-не. Возможны варианты. Т. 63-31-92.

3-к. благоустроенную квартиру в г. Партизанске, недалеко от ж/д вокзала, (отдельный вход, приусадебный участок, газ, э/титан, тел., гараж). Обр.: г. Партизанск, ул. Вавилова, 30г-1. Т. в Партизанске: 36-23-86 (по заказу), в Находке: 64-90-86 вечером.

2-к. кв. по Добролюбова (1 эт., кирп. дом). Т. 62-74-19 вечером.

Дом (времянка, баня, вода, 6 с). Михайловская, 106.

Дом в с. З. Долина (баня, 29 с, скважина). Т. 8-265-24-154.

Полдома в с. Вл.-Александровском (3 комн., уч. 8 с, все посадки, коммун. услуги). Обр.: с. Вл.-Александровское, ул. Зорге, 43-2). Т. 21-2-23.

2-к. кв. с мебелью по Тимирязева, 9-9, $8000, торг уместен. Т. 63-36-23.

Гостинку в р-не Арсеньева (1 эт., без балкона, тепл., сухая, солн., хол. вода круглосуточно), $5000. Т. 62-49-75 вечером.

1-к. кв. в р-не Ленинской (3 эт., середина дома, балкон). Р.т. 5-55-35.

1-к. кв. по Нахимовской (2 эт.). Т. 5-32-49, 64-57-39.

1-к. кв. в р-не рыб. порта, около универмага (н/п, 5 эт., панел. дом, лоджия застекл., солн.) Р.т. 67-91-01.

1-к. кв. на Арсеньева. Т. 67-33-59.

1-к. кв. во II Юж. м-не за $5700. Т. 63-61-77.

1-к. кв. по Арсеньева, 27 (н/п, 4 эт., лоджия). Т. 67-11-10.

1-к. кв. на Арсеньева. Р.т. 64-05-90.

1-к. кв. гост. типа (9 эт., 19 м², санузел разд., лоджия застекл., мебель, лифт, мет. дверь). Т. 64-96-65.

Гостинку на Пограничной (2 эт., 18 м², ремонт). Т. 63-43-20.

Две м/семейки по Комсомольской, 30 (смежные, 4 эт., по 18 м2), можно по отдельности. Т. 67-01-67.

М/семейку по Дзержинского (1 эт., мет. дверь, решетка, без услуг). Т. 5-71-24.

2-к. кв. в Юж. м-не (с/п, 4 эт., комнаты разд., солн.). Т. 64-33-72.

2-к. кв. в Юж. м-не (4 эт.). Д.т. 62-08-47, 64-31-16.

2-к. кв. в р-не Арсеньева (н/п, 6 эт., мет. дверь, балкон и лоджия застеклены, большая прихожая, тел.). Р.т. 5-55-35.

М/семейку на Заводской в хор. сост. Р.т. 5-55-35.

М/семейку в Юж. м-не (12 м², 3 эт.). Т. 63-26-64.

2-к. кв. в р-не ост. "Гагарина" (1 эт. высокий, южн., тепл., окна во двор, общ. пл. 40 м², газ, титан, мет. дверь), недорого. Т. 62-27-23.

2-к. кв. по Добролюбова (1 эт., кирп. дом). Т. 62-74-16 вечером.

2-к. кв. на Тимирязева (2 и 5 эт., кирп. дом, комн. смежные). Р.т. 67-91-01.

2-к. кв. в р-не ККЦ "Русь" (2 эт., комн. смежные). Т. 62-39-95.

2-к. кв. на В.-Морской, 106 (5 эт., кирп. дом, комн. разд., без балкона, солн., ремонт). Р.т. 67-91-01.

2-к. кв. в р-не рыб. порта (н/п, 1 эт.). Р.т. 64-05-90, 62-99-91.

2-к. кв. в р-не рыб. порта по Находкинскому пр., 64б (мет. двойная дверь, тел., сигнализ., ремонт, новая сантехника). Т. 62-02-49.

2-к. кв. на Пограничной, 24 (5 эт., комн. смежные, балкон). Т. 67-17-00.

автомобили

А/м "М. Паджеро" (дизель, коробка, 5 дверей); насос погружной. Т. 63-19-81.

Пассаж. м/автобус "Н. Ванетт" 90 г. (дизель, V-2000, коробка, 4ВД). Т. 62-82-23 после 19.

А/м "Москвич-412" 77 г. (на ходу, с запчастями), $300. Т. 62-80-94 после 18.

А/м "Тойота Сурф" 89 г., дизель; "Ниссан 180 SX", спорт на литье. Т. 5-92-64.

А/м "Тойота Чайзер" 90 г. (V-2000, бензин, автомат, в отл. тех. сост.), за 2200 у.е. т. 62-92-89.

А/м "Т. Корса" 91 г. (бензин, автомат, 4ВД), недорого. Р.т. 64-47-34, 5-39-54 после 18.

Будку-термос на м/грузовик. Т. 68-07-73.

"Жигули". Т. 63-71-43.

А/м Honda Civic Shuttle 90 г. (бензин, 4ВД, 1600СС, в авар. сост., на ходу). К.т. 63-77-07.

А/м "Ниссан Пульсар" 85 г. (бензин, коробка,), 450. Т. 64-84-56.

А/м "Тойота Карина" 92 г. (бензин, автомат, V-1838, белый, с/салон, без пробега), $3400. Т. 5-66-79 после 18.

На запчасти а/м "Судзуки Джемини" 89 г., на ходу, недорого. Т. 63-15-83.

А/м "Т. Карина" 89 г. (черн., автомат, бензин, V-1600, б/п). Т. 63-65-28.

"Ниссан Марч" 90 г., недорого. Т. 265-22-107 после 20.

Г/п м/а "Ниссан Ванетта" 88 г., $1000. Т. 67-01-38 вечером.

Грузовик "Мазда Бонго", на ходу, на запчасти. Т. 5-70-51.

М/а "Тойота Таун Айс" 88 г. (с пробегом, дизель, 2С, г/п), 1200 у.е, торг. Обр.: Северный пр., 23-13.

А/м "Хонда Интегра" 89 г. в авар. сост. или по запчастям. Т. 67-26-01, спр. Ирину.

М/а "ММС Делика" 90 г., 4ВД, коробка, $2800. Т. 63-52-90.

Мицубиси Делика 90 г., бел., 4ВД, коробка, 2800 у.е. Т. 63-52-90.

"ММС Паджеро" 86 г., неиспр. двиг.; "Т. Таун Айс" 86 г. - 1000 у.е.; "Жигули" – 100 у.е.; запчасти ТНВД, помпу, генератор на двиг. НА, стартер, генератор на двиг. 4Д55. Т. 67-22-22 аб. 7125.

М/грузовик "Исудзу Эльф" по запчастям (термос, двиг. 4JA, V-2500); двиг. на "Тойоту" (1С, V-1800). Т. 68-16-20.

"Мазду Саванну" RX7 90 г. (коробка, бензин, привоз – июнь 2001 г., выплачена, в отл. сост.), $2000. Торг. Пейджер: 67-22-22 (абон. 8525).

М/грузовик "Исудзу Эльф" (1,5 т, в хор. сост.), или меняю на 1-к. кв. с доплатой. Т. 67-18-67.

"Тойоту Короллу" 96 г. (бензин, автомат, V-1500, привоз 20.07.2001 г.). Т. 64-99-59.

"Тойоту Камри" 90 г. (4ВД , кузов SV 25) за $1000. Т. 62-00-62 с 18 до 19.

гаражи

Гараж-контейнер на Арсеньева. Т. 62-41-43.

Гараж в р-не Заводской. Т. 5-74-45.

Кап. охраняемый гараж на две а/м (см. яма, погреб, свет, общ. пл. 38,4 м²) по ул. Мичурина. Т. 62-92-89.

Гараж на 4 а/м; "Москвич" на ходу, недорого. Т. 64-11-27.

Кап. гараж по ул. Арсеньева, 26, или меняю на а/м. Т. 63-57-35.

Кап. гараж на Заводской выше маг. "В.Лазер" (6х3, без погреба). Т. 5-73-36.

Кап. гараж в р-не дальней Пограничной (3,5х6, см. яма, кладовка). Т. 64-17-63.

Метал. гараж с местом в р-не рыб. порта за $600. Т. 5-36-71, пейджер 67-93-33 для аб. 435.

Кап. гараж в р-не ЗКПД. Т. 64-92-41 после 20.

Недостроенный гараж на 2 а/м в р-не центр. котельной, ул. Красноармейская. Т. 68-12-08.

Лодочный гараж на Китайском пляже. Т. 68-06-55.

Гараж 6х3 в р-не ул. Дальней, кооп. "Маяк-3" (свет, подвал, яма). Т. 63-22-52.

Недостр. гараж во II Юж. м-не (напротив РСУ БАМРа). Т. 63-70-61.

Кап. гараж (4х7, 2эт., б/погреба и ямы) по дороге на о. Рица. Т. 67-01-59.

Кап. гараж на две а/м в р-не Арсеньева, ПУ-31, или меняю на м/грузовик. Т. 63-24-96.

Гараж шлаколитой (6х4,3, свет, кирп. кладовая 2х4,3) в р-не интерната. Т. 5-52-76.

Гараж в р-не рыб. порта. Торг уместен. Т. 62-31-03 после 18.

Гараж (4х6, подвал, ворота 2х3) в р-не центр. котельной. Т. 64-77-77.

Два кап. гаража: в р-не ул. Нахимовской и ул. Владивостокской; дачу в р-не Амер. перевала – срочно, недорого. Торг уместен. Д.т. 5-66-41, р.т. 64-69-90.

Гараж по ул. Сенявина (вверху, с большим хорошим погребом для хранения овощей), $600. Т. 68-40-61.

Гараж капитальный по ул. Молодежной, недорого. Т. 68-01-20.

Срочно капитальный гараж (свет, яма, подвал). Т. 63-77-08.

Гараж в районе рыбного порта (4х10, на две автомашины, свет, яма, подвал, оштукатурен), или меняю на а/м не ранее 90 г. Обр.: В.-Морская,17-69; т. 62-32-65 после 18.

Гараж в Южном м-не. Т. 63-64-75.

Кап. гараж в р-не Сидоренко на две автомашины (3,6х9, высокие ворота), недорого. Т. 64-98-80.

Гараж на две автомашины около к/т "Русь". Т. 63-35-71.

Кап. гараж в р-не школы прапорщиков. К.т. 68-09-55 после 18, р.т. 69-21-20 с 8 до 17.

прочее

Срочно стройматериалы. Т. 5-55-38.

Кассовый аппарат "Меркурий 115-Ф" – б/у, за 2500 р. Т. 62-71-71.

Кирпич, Волчанец. Т. 63-24-96 вечером.

Свадебное платье, р. 46-48. Т. 64-41-64.

Новую стир. машину DAEWOO (полуавтомат, вместимость сух. белья 3600), 170 у.е. Т. 62-24-51.

Стиральную машину, холодильник "Океан", аквариум, клетку для хомячков, все б/у. Т. 63-66-14.

Дачу 10 с. в общ. "Пласкусс" (домик, 3 комн., все посадки, ухож., баня). Т. 64-00-03, 63-22-52.

Мороз. камеру, Япония, б/у. Т. 63-26-64.

Ковровую дорожку (бордов., 1.5х3) - 800 р. Т. 63-54-99.

Компьютеры б/у и новые. Т. 63-43-95, 62-82-15 вечером.

Коляску детскую - б/у, зима, в отл. сост. Т. 63-63-74.

Инвалидную коляску с э/приводом, прогулочн., Россия, нов., $2500. Торг уместен. Т. 62-07-95.

Швейную машинку, ножн., - 600 р.; паласы 2х3 – 2 шт.; таль механическую; 4-конф. газовую печь, Польша. Т. 67-40-25 с 15 до 21.

Стоматологический кабинет на 2 кресла, укомплектованный полностью. Р.т. 69-27-35; 62-88-57 после 18.

Кух. пенал под бел. мрамор от гарнитура "Зося"; 2-спал. одеяло, новое, Ю. Корея. Т. 63-72-06.

Пальму 2,5 м высотой; ковер 2х3; ф/аппарат "ФЭД". Т. 63-76-14.

Мягкую мебель "Сопка" б/у; детскую энциклопедию "Все обо всем" 12 т. Т. 64-43-73.

Новый 20-футовый контейнер за 600 у.е. Т. 5-85-41 вечером.

3-местную палатку, Япония; два 1-мест. надувных матраца; 1-мест. надувную лодку, КНР. К.т. 68-09-55 после 18, р.т. 69-21-20 с 8 до 17.

TV "Садко" черно-белый, 40 см по диаг. (треб. настройка); жалюзи горизонтальные. Т. 5-78-56.

Стенку темную б/у, 3,60. Т. 62-40-90.

Костюм зимний, р. 50; куртку с комбинезоном, нов. Т. 64-46-41.

Аккордеон "Восход", полный, бордовый. Т. 64-68-91.

TV "Шарп" (моноблок) 99 г.; в/магнитофон "Хитачи", нов., в упак., 2001 г.; 3-камерный холодильник 94 г. Т. 5-54-70 до 22.

Ковры, сервант, Румыния, кух. шкафы, Корея; бампер, фары и др. з/части на м/а "Мазда Бонго". Т. 67-08-75.

Мягкую мебель (диван, 2 кресла) в отл. сост., б/у, недорого. Т. 63-78-85.

Игровой компьютер "Панасоник-300" в отл. сост.; 2 джостика вместе с дисками – 1500 р. Т. 5-94-75.

Плиты перекрытия 6,30х1,5 – 4 шт.; зеркало 1х2, Ю. Корея, в упаковке; мороз. камеру-шкаф, Япония, б/у. К.т. 5-64-72.

Стол-книгу нов., 1-сп. тахту, ковровый комплект б/у. Т. 63-33-54.

Инвалидную коляску. Т. 64-83-49, 64-83-58.

Морозильную камеру "Митсубиси"; маленький холодильник "Хитачи" 100 В. т. 62-91-70.

Холодильник "Бирюса", белую ванну 1,5 м б/у в хор. сост. Т. 62-41-54.

Сибирских котят с родословной, 1,5 мес. Т. 66-09-61.

Мебель, Россия: 2 кресла, диван, журнальный столик. Т. 64-54-27.

Стол компьютерный, недорого, нов., - 1500 р.; обогреватель "Корона" керосин.-электрич. – 5000 р.; мягкую мебель, Россия, б/у, недорого; журн. столик, недорого; ковер 2,5х3, шерстяной. Т. 64-54-27.

Стир. машину "Приморье", полуавтомат, южнокорейский двигатель; телевизор "Чайка" цветной; торшер с абажуром дерев., все новое. Т. 5-52-76.

Пуховик новый, 56 р., - 900 р. Т. 64-54-27.

Комплекты для новорожденных, подарочные, для мальчиков и девочек, все для роддома, с уголком, все новое, Россия. Т. 63-19-47, 62-63-42.

Козу дойную и пальму, недорого.

Т. 64-71-89 с 8 до 17, спр. Брюханова.

Два ковра 2х3 б/у, недорого; дубленку 50-52 р., нов.; плащ черный, стрейч, нов., 48-50 р. т. 62-38-48.

Стир. машину "Санье", нов., с паспортом, автомат, дешево. Т. 5-67-67.

Плетеную тумбочку и два уголка под цветы из бамбука за 200 у.е.; полушубок 48-52 р. из каракульчи за 300 у.е. т. 63-43-70, 67-40-43.

Две пластины черного каракуля р. 22х42, нов., недорого. Т. 62-38-48.

Холодильник 2-камерный, Япония; холодильник м/габаритный, Япония. Т. 68-53-15.

Большой японский культиватор. Т. 67-07-80 после 17.

Коз. Т. 62-55-03.

СНИМУТ

Срочно гостинку или малосемейку в р-не о. Соленого, П. Ободной или Сидоренко. Т. 64-07-94.

Срочно малосемейку на длительное время. Т. 67-16-53 вечером.

Срочно 3-к. квартиру. в п. Волчанец с последующим выкупом. Т. 64-41-16 вечером.

Гостинку. Т. 68-41-51.

1-к. квартиру (меблированную, с телефоном). Т. 64-20-56.

2-к. квартиру с телефоном. Т. 68-52-66.

Квартиру с мебелью и телефоном на ближней Пограничной и Мичурина, дорого. Возможна оплата вперед, оформление нотариально. Т. 62-66-65.

Молодая семья снимет 1-к. квартиру в р-не Бархатной (оплата за полгода вперед, порядок гарантируем). Т. 64-45-37.

Семья снимет 2-к. квартиру с телефоном. Т. 68-16-91.

1-к. квартиру, недорого. Т. 64-08-07.

УСЛУГИ

Репетиторство по информатике. Т. 62-42-78.

Услуги архитектора. Т. 63-23-37.

Англ., русск. языки; контрольные, переводы. Т. 63-50-98 до 21.

Специалист красиво и недорого выложит плитку. Т. 64-80-09, 62-25-57.

Металлические двери. Т. 63-03-20, 62-56-61.

С сентября готовлю выпускников школ по математике и физике к всероссийскому тестированию. Т. 64-01-58.

РАЗНОЕ

Преподаватель информатики, программист с 17-летним стажем, автор учебника по программированию ищет хорошо оплачиваемую работу. Т. 62-42-78.

Отдам в хорошие руки котят. Возраст 1,5 месяца. Т. 63-15-83.

Отдам в добрые, надежные руки котят. Т. 67-62-40.

Сдается полуторка с последующим выкупом в I Юж. м-не. Т. 63-70-23 утром до 10 и вечером с 21.

Купим офисную мебель б/у (шкафы для документов, кресла, тумбочки, столы). Т. 64-59-41, 64-70-05, в раб. дни и раб. время.

Куплю будку на ЗИЛ-130. Т. 64-33-06, 64-83-28.

Отдам в добрые, надежные руки котят. Т. 67-67-40.

Нашедшего паспорт и удостоверение на имя Ли Виктора Манбоновича прошу позвонить: 67-43-15, за вознаграждение.

Нашедшего документы на имя Гаврилова Дмитрия Юрьевича прошу вернуть за вознаграждение: Северный м-н, пожарное депо, 3-28; т. 64-58-24.

Утерянный аттестат № 3282, выданный 27.03.80 г. ТУ № 37 г. Партизанска на имя Гавриловой Г.В., считать недействительным.

Адрес редакции: 692900, г. Находка, ГСП, Находкинский проспект, 18.
Газета выходит по вторникам, средам, четвергам, пятницам (сдвоенный номер).

Газета основана 9 августа 1945 года. Учредители: администрация г. Находки, редакция "НР". Газета зарегистрирована 28 апреля 1994 года Региональной инспекцией по защите свободы печати и массовой информации (г. Владивосток). Свидетельство № 0306.

Приемная главного редактора - 5-72-50,
первый зам.главного редактора - 64-70-05,
ответственный секретарь - 64-66-81,
бухгалтерия - 64-59-41,
отдел социальных проблем - 64-72-46, 64-27-35,
отдел экономики - 5-66-25,
отдел новостей - 64-52-75, 64-65-06,
отдел рекламы - 64-72-09; тел./факс - 64-32-30.

Главный редактор А. И. ТАБАЧКОВ.

Отпечатано в типографии № 2 г. Находки.
Тираж 17 000.
Индекс 53410. Объем 3 п.л.
В розницу - цена договорная.

Редакция не несет ответственности за достоверность содержания рекламных материалов.