Александр Фадеев: Книги о войне

Рекомендательно-библиографический список

nakhodka-lib.ru

deti-lib.ru

МБУК «ЦБС»
692900 г. Находка,
ул. Сенявина, д. 13.

Составитель : И. Б. Хриенко

E-mail:
bibliogr-nakhodka.lib@mail.ru

МБУК «Центральная библиотечная система»
Находкинского городского округа
Центральная городская библиотека

Александр Фадеев: книги о войне

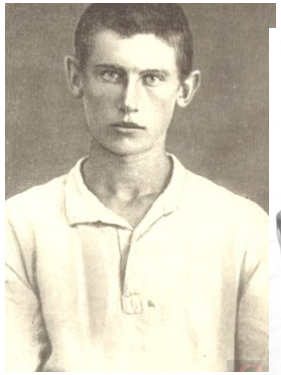

*Рекомендательно-библиографический список к **120-летию** со дня рождения **А.А. Фадеева***

Находка
2021

ББК 91.9: 83
А 46

Александр Фадеев: Книги о войне: Рекомендательно-библиографический список / МБУК «Центральная библиотечная система» Находкинского городского округа; Центральная городская библиотека; Сост. И. Б. Хриенко. – Находка. 2021. – 16с.

Издание адресовано всем, кто интересуется творчеством А. Фадеева, историей Приморья, Великой Отечественной и Гражданской войн: педагогам, библиотекарям, учащимся, студентам, молодежи.

© МБУК «ЦБС», 2021

11. Молодая гвардия: художественный фильм, 12 серий/ Продюсерская фирма «Профит»; Режиссёр Леонид Пляскин; Год 2015. – Изображение (движущееся; двухмерное) : видео**. // YouTube – URL: https://www.youtube.com/watch?v=pjOsf8KPU1E (**дата обращения 10 августа 2021).

Фильм вышел в 2015г. Сценарист Анна Суворова. Актеры: Никита Тезин, Катерина Шпица, Юра Борисов, Вячеслав Чепурченко, Ирина Горбачёва, Юрий Чурсин и др. Новый взгляд на одну из самых драматичных страниц Великой Отечественной Войны. Краснодон, 1942 год. Юные подпольщики для борьбы с карателями организуют свой отряд – «Молодую гвардию». Под самым носом у фашистских оккупантов ребята совершают многочисленные диверсии. Операции становятся всё более отчаянными и рискованными.

Фильмы о «Молодой гвардии»

9. Молодая гвардия: художественный фильм в 2-х сериях/ Московская студия художественных фильмов имени М. Горького ; Режиссер: Сергей Герасимов. В ролях: Владимир Иванов, Инна Макарова, Нонна Мордюкова. – Изображение (движущееся; двухмерное) : видео // Классика советского кино (официальный канал). – URL: https://www.youtube.com/watch?v=pGffpFkmP8o
(дата обращения 10 августа 2021).
В 1946 году режиссер Сергей Герасимов поставил по роману «Молодая гвардия» спектакль, а вскоре начал съемки одноименного фильма. Фильм снят в 1948г.

10. Последняя исповедь: художественный фильм, 4 серии / Режиссер Сергей Лялин; Сценаристы Юрий Аветиков, Евгений Котов; Оператор Сергей Зубиков; Производство: Профиль-престиж ; Год: 2006. – Изображение (движущееся; двухмерное) : видео.// Фильмотека онлайн. – URL: https://www.youtube.com/watch?v=kJNEth5BBBk (дата обращения 10 августа 2021).

Фильм основан не столько на романе Александра Фадеева "Молодая гвардия", сколько на реальных событиях в украинском городе Краснодон. Сценарий создан на основе архивных документов, на реальных исторических фактах, которые детально собирали и исследовали сценаристы сериала Юрий Оветиков и Евгений Котов.

ОТ СОСТАВИТЕЛЯ

2021 год – юбилейный год А. А. Фадеева (1901 – 1955). В декабре 2021 года выдающемуся русскому советскому писателю и государственному деятелю Александру Александровичу Фадееву исполняется 120 лет.

В Приморском крае идет Год Александра Фадеева. В судьбе писателя, богатой событиями военной российской истории, память о войне не проходит бесследно. Она запечатлена в лучших его книгах.

Предлагаем вашему вниманию рекомендательный библиографический список «Александр Фадеев: книги о войне», посвященный 120-летнему юбилею писателя. В списке представлены материалы о творчестве писателя, истории создания двух основных его произведений: «Разгром» – о Гражданской войне на Дальнем Востоке и «Молодая гвардия» – о другой – Великой Отечественной войне.

В библиографическом списке книги из фондов библиотек МБУК «Центральная библиотечная система» Находкинского городского округа, а также ссылки на сайты «ЦБС» Находки, ПГПБ им. А.М. Горького, содержащие наиболее полные коллекции материалов по приморской теме А. Фадеева, а также электронные страницы музеев, библиотек.

Список состоит из трех тематических разделов:

I. Александр Фадеев. Биография и творчество.

II. Дальний Восток. «Разгром» А. Фадеева

III. «Молодая гвардия»

В первом разделе представлены обобщающие материалы о творчестве и биографии писателя .

Второй раздел посвящен дальневосточным страницам Гражданской войны в повести «Разгром». В этом разделе

«Молодая гвардия» Александра Фадееаа, интерпретация деятельности подпольной молодежной организации в период Великой Отечественной войны, история написания книги — об этом в третьем разделе списка.

Информация об изданиях внутри разделов расположена в алфавите авторов и заглавий. Для более полного раскрытия содержания произведений применяется система аннотаций справочного характера.

I. АЛЕКСАНДР ФАДЕЕВ. БИОГРАФИЯ И ТВОРЧЕСТВО

1. **Авченко, В. Фадеев: главы из книги / Василий Авченко //Новый мир. – 2016. – N11. – С.5 – 80.**

2. **Авченко, В. Вернуть Фадеева / Василий Авченко. // Рубеж. – 2013. – N13. – С.134-145.**

Хранение: ГБМ

3. **Боборыкин, В.Г. Александр Фадеев: творческий портрет/ В.Г. Боборыкин.- Москва: Московский рабочий, 1979.- 160 с.**

4. **Год Александра Фадеева в Приморском крае: [портал]// ПГПБ им. А. М. Горького: официальный сайт. – URL: https://fadeev.pgpb.ru** (дата обращения 12.08.2021)

5. **Жуков, Иван Иванович. Фадеев / И. И. Жуков. - М. : Молодая гвардия, 1989. - 333, [3] с. : ил.** - (Жизнь замечательных людей :серия биографий ; вып. 703)

Хранение: Центральная городская библиотека (ЦГБ); Библиотеки №4, №9.

6. **Озеров, Виталий Михайлович. Александр Фадеев : творческий путь / В. М. Озеров. - 4-е изд., перераб. и доп. . - М. : Советский писатель, 1976. - 485, [2] с. : ил.**

7. **Перепелица, В.В. «Должно быть у человека в душе святое…»: сценарий о жизни и творчестве А. А. Фадеева/ В.В. Перепелица // Читаем, учимся, играем. – 2016. – №11. – С.7-11.**

8. **Романова, Галина Ивановна. Русские писатели XX века : словарь-справочник** / Г. И. Романова. - 3-е изд., испр. и доп. - М. : Флинта : Наука, 2005. - 251, [1] с.

9. **Сухих, Игорь Николаевич. Книги XX века: русский канон / И. Н. Сухих . - М. : Независимая газ., 2001. - 352 с. : портр. - (Серия "Литературоведение")**

В книге портреты писателей А. Чехова. М. Горького. Е. Замятина, М. Зощенко, **А.А. Фадеева**. И. Бабеля, М. Булгакова и других.

10. **Фадеев: воспоминания современников: сборник / сост. К. Платонова. - М. : Советский писатель, 1965. - 557, [3] с**

Автор сайта Дмитрий Щербинин. В рубрике сайта «Книги» собраны произведения Александра Фадеева и книги об Александре Фадееве. В том числе роман «Молодая гвардия» в редакциях 1945г и второй редакции 1951г., а также на украинском языке.

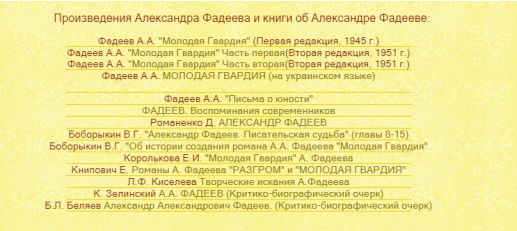

8. **Государственное учреждение культуры ЛНР Краснодонский Ордена Дружбы народов музей «Молодая гвардия»: электронная страница** – URL: https://mklnr.su/mol-gv-muz.html (дата обращения 10.08.2021)

«Молодая гвардия» - антифашистская комсомольская подпольная организация юношей и девушек. Действовала в годы Великой Отечественной войны, в основном в городе Краснодоне Луганской (Ворошиловградской) области (Украинская ССР). Самому младшему участнику подполья было 14 лет.

Экспозиция музея

«Клятва» – монументальная скульптурная композиция в городе Краснодон, расположенная на площади имени «Молодой гвардии». Часть Мемориального комплекса «Клятва», состоящего из братской могилы и памятника.

Авторы: Виктор Иванович Мухин, Василий Иванович Агибалов, Василий Харлампиевич Федченко

1. **Боборыкин, В.Г. Об истории создания романа А.А. Фадеевва «Молодая гвардия»: книгя для учащихся старших классов/ В.Г. Боборыкин.– Москва: Просвещение, 1988. – 256 с.**
2. Фадеев, А. А. Бессмертие. – М.: Сов Россия, 1981. – 284с. (Библиотека русской художественной публицистики)
3. Фадеев, Александр Александрович Бессмертие. – Текст: электронный // Правда. – 1943. – 15 сентября. – URL: http://molodguard.ru/article0.htm (дата обращения 10 августа 2021).
4. **Фадеев, А. А. Молодая гвардия : [роман : 60-летию Великой Победы посвящается] / Александр Фадеев. – М. : РАГС, 2005. - 525, [3] с. - ([Священная война])**

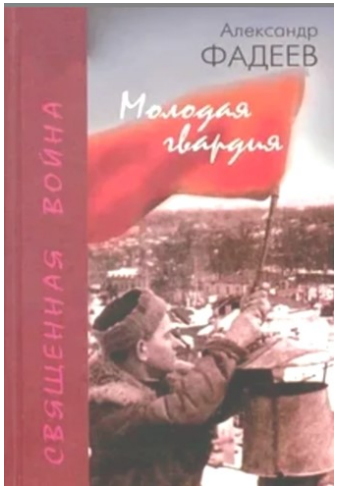

5. Фадеев, А. Молодая гвардия: аудиоспектакль онлайн /читает Вячеслав Тихонов. – Устная речь (аудио)// Аудиоспектакли онлайн – URL: http://teatr.audio/fadeev-aleksandr-molodaya-gvardiya_3. (дата обращения 10 августа 2021).
6. Фадеев А. А. Сашко. – М.: Детлит, 1985. – 31с.
Отрывок из романа "Молодая гвардия", рассказывающие о пальчике Сашко, помогающем подпольщикам перейти линию фронта.

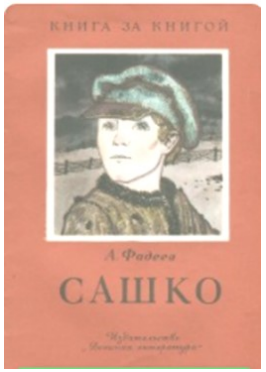

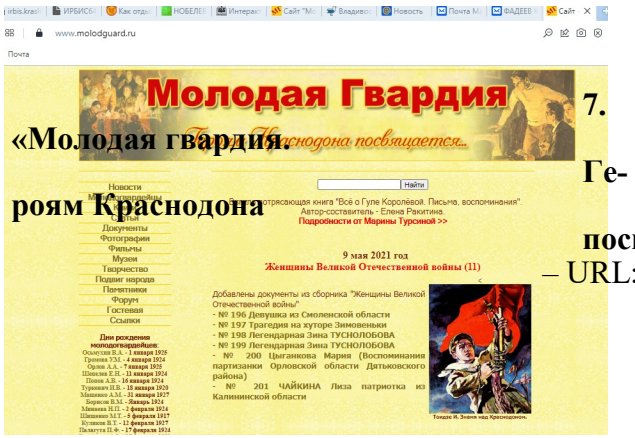

7. «Молодая гвардия. Героям Краснодона посвящается…»: сайт. – URL: http://molodguard.ru (дата обращения 10.08.2021).

11. Фадеев, Александр Александрович О времени и о себе : [сборник для детей]. / Сост. Н. Б. Медведева. - Москва : Мол. гвардия, 1965. - 302 с., 9 л. ил.
Хранение: ГБМ
12. Фадеев, А. А. О литературе. – М.: Современник, 1982. – 335с. (Библиотека «О времени и о себе»)
13. Фадеев А. А.: биография и творчество // Сайт «Русская Литература XIX и XX века». – URL: http://russkay-literatura.ru/fadeev-a-a.html (дата обращения 10 августа 2021).

II. Дальний Восток. «Разгром» А. А. Фадеева

В 1908 году семья А. Фадеева переехала в Южно-Уссурийский край (ныне Приморский), где и прошли его детство и юность. С 1912 по 1918 годы А. Фадеев учился во Владивостокском Коммерческом училище, однако обучения не закончил, решив посвятить себя революционной деятельности.

«В непроходимых горах, в лесах,- вспоминает Фадеев,- создавались эти боевые партизанские отряды. В зимнюю стужу и в летний зной, под снегом и дождем, иногда без куска хлеба, питаясь виноградными листьями, грибами, кедровыми орехами, храбрые партизаны совершали свои походы. Внезапно они били в тыл врага, разрушали железные дороги, взрывали поезда с белыми и японцами». В одном из партизанских отрядов сражался молодой Фадеев. Гражданской войне на Дальнем Востоке посвятил он впоследствии свой рассказ «Метелица», вошедший затем в роман «Разгром».

1. А. Фадеев – писатель, считавший Приморье своей Родиной: библиографический обзор/ Составитель Н.Ю. Воронкина. – Библиотеки Находки : сайт МБУК «ЦБС» НГО. – URL: http://nakhodka-lib.ru/писатель-считавший-приморье-своей-ро/. (дата обращения: 10.08.2021). – Текст: электронный.

2. Александр Фадеев и Дальний Восток / Приморский государственный объединенный музей им. В.К. Арсеньева; Литературно-мемориальный музей А. А. Фадеева. Авт. текста Н. Алексахина.– Владивосток: Красное знамя, 1990. – 31 с.;

Хранение: Городская библиотека-музей (ГБМ)

III. МОЛОДАЯ ГВАРДИЯ

С 1941 года Александр Фадеев был военным корреспондентом Советского информационного бюро и газеты «Правда».

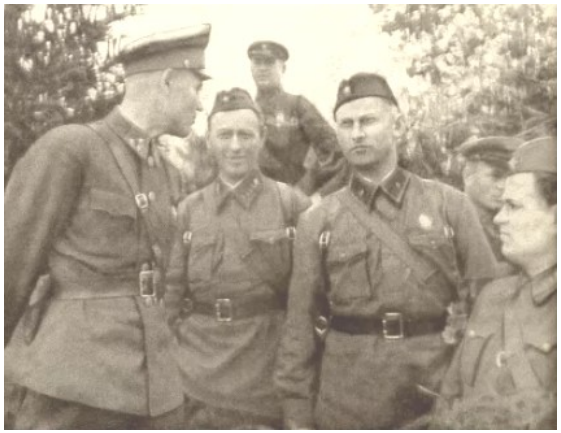

А.А. Фадеев (в центре справа), М. Шолохов на командном пункте генерала армии И. С. Конева. Западный фронт. 1941г.

Писатель побывал на Западном и Калининских фронтах, а в 1942 году Фадеев дважды прилетал в Ленинград и написал серию очерков о героях-защитниках города «Ленинград в дни блокады».

В начале 1943 года советские войска освободили украинский город Краснодон. Тогда же стало известно про молодежную подпольную организацию «Молодая гвардия», члены которой сражались против фашистов на оккупированной нацистской Германией территории. Руководство ЦК ВЛКСМ обратилось к Фадееву с просьбой написать книгу на основе этой истории.

В газете «Правда» была опубликована статья Александра Фадеева «Бессмертие», на основе которой и был написан роман «Молодая гвардия» Его печатали по главам в журнале «Знамя» и газете «Комсомольская правда».

13. Против течения: художественный фильм/Свердловская киностудия; Режиссер Барас Халзанов; Сценаристы Марк Азов, Валерий Михайловский. – Изображение (движущееся; двухмерное) : видео . – URL: //https://ok.ru/video/5900731820 (дата обращения 10.08.2021)

По мотивам ранних произведений Александра Фадеева. 1920 год. Дальний Восток оккупирован японцами. Части Красной армии держат оборону по широкому фронту. Один из полков теряет дисциплину и покидает свои позиции.

14. Юность наших отцов.: художественный фильм по мотивам романа А. Фадеева «Разгром» / Московская студия художественных фильмов имени М. Горького ; 1958год; Режиссёры-постановщики М. Калик, Б. Рыцарев (Дипломанты ВГИКА). – Изображение (движущееся; двухмерное) : видео // Классика советского кино (официальный канал). – URL: https://www.youtube.com/watch?v=jJxQJDK1Sc4 (дата обращения 10.08.2021)

В ролях: Александр Кутепов, Георгий Юматов, Инна Выходцева
Дата выхода фильма: 01.01.1958

3. Александр Фадеев и Чугуевка: к 80-летию А.Фадеева. – Чугуевка, 1981. – 8 с.: ил.
Хранение: ГБМ

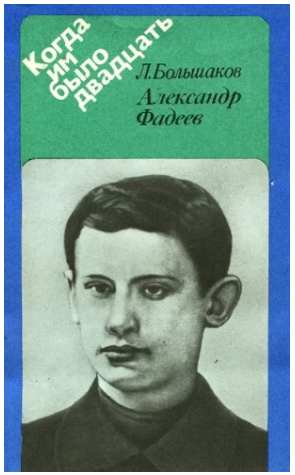

4. Большаков, Леонид Наумович. Александр Фадеев : повесть-хроника боевой юности / Л. Н. Большаков ; ред. Ю. И. Веслинский. – М. : Политич. лит., 1988. - 158, [1] с. - (Когда им было двадцать)

Хранение: ГБМ, ЦДЮБ, БК Ливадия, БК Семья, Библиотеки № 4, №9
Жизнь Александра Фадеева была беспокойной, кипучей с самых юных лет. Семнадцатилетним стал он участником большевистского подполья па Дальнем Востоке.
Партизан и боец, военком полка, а затем бригады, делегат X съезда РКП (б), на котором видел и слышал Ленина, непосредственный участник подавления кронштадтского мятежа - и все это на двадцатом году жизни.

5. Год Александра Фадеева в Приморском крае: [портал]// ПГПБ им. А. М. Горького: официальный сайт. – URL: https://fadeev.pgpb.ru . – Текст: электронный. (дата обращения 12.08. 2021)

Проект «Год Александра Фадеева в Приморском крае» Приморской краевой библиотеки им. А.М. Горького призван стать проводником в мир реализации проектов, связанных с именем Фадеева и программой юбилейных мероприятий, приуроченных к его 120-летию. На сайте в разделе Медиа – ресурсы: аудиоматериалы, видеоматериалы, исследования.

6. Заика, Станислав Васильевич. О романе А. Фадеева "Последний из удэге" : история создания, авторская концепция, стиль / С. В. Заика ; худ. И. А. Литвишко. – М.: Советский писатель, 1972. – 245, [3] с.: портр., ил.
Хранение: Библиотека №4

7. Литературно-мемориальный музей А.А. Фадеева в селе Чугуевка / Сост. Л. Бадюк, Н. Безручко; Диз. К.Тузиков: Эмпайр-Принт, 2001. – 6 с.
Хранение: Библиотека №9

8. Фадеев А. А. Повесть нашей юности: из писем и воспоминаний. – 4-е изд.. – Владивосток: Дальневосточное книжное издательство, 1971.

Хранение: Городская библиотека-музей (ГБМ)

Это повесть о днях революционной юности писателя, о героическом прошлом молодежи, о ее высоких нравственных идеалах. Книга составлена из воспоминаний и писем Александра Фадеева к близким друзьям его юности, к боевым соратникам - дальневосточным партизанам, к матери, сестре, детям, друзьям-литераторам.

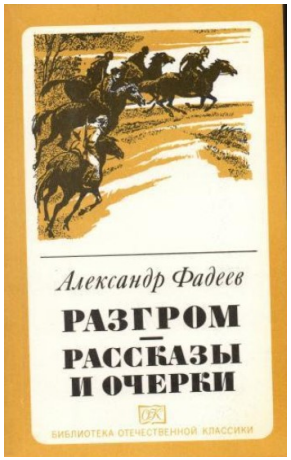

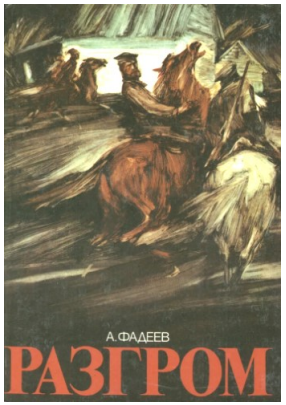

9. Фадеев, Александр Александрович Разгром: роман / А. Фадеев; [Ил. С. Черкасова]. – Владивосток : Дальневост. кн. изд-во, 1983. - 151 с. : цв. ил.

В 1926 году «Разгром» по главам напечатал журнал «Октябрь».

Партизанский отряд в «Разгроме» не одерживал громких побед и не состоял из одних героев. Персонажи Фадеева могли ошибаться и сомневаться, но в критический момент были готовы пожертвовать собой ради общего дела.

Действие происходит в годы Гражданской войны в Уссурийском крае. Красный партизанский отряд под командованием Левинсона стоит в деревне и продолжительное время не ведёт боевых действий. Люди привыкают к обманчивому спокойствию. Но вскоре противник начинает крупномасштабное наступление, вокруг отряда сжимается кольцо врагов. Командир отряда делает всё возможное, чтобы сохранить отряд как боевую единицу и продолжить борьбу. Отряд, прижатый к трясине, делает гать и переходит по ней в тайгу. В финале отряд попадает в казачью засаду, но, понеся большие потери, прорывается сквозь кольцо.

9. Фадеев, А.А. Разгром: Роман; Рассказы и очерки/ А. А. Фадеев.- М.: Правда, 1986.- 448 с. - (Б-ка отечественной классики)

В книге: роман «Разгром», рассказы и очерки: «Рождение Амгуньского полка», «Один в чаще», «Землетрясение», «О бедности и богатстве», «Сергей Лазо», «Особый Коммунистический», «Михаил Васильевич Фрунзе» и другие.

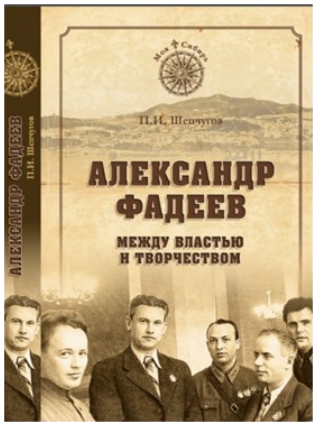

10. Шепчугов Павел Иванович. Александр Фадеев. Между властью и творчеством / П. И. Шепчугов. – М.: Вече, 2017. – 320с.: ил. (Моя Сибирь)

Показывая читателю широкую картину «эпохи Фадеева», книга раскрывает связь судьбы героя с Сергеем Лазо, Розалией Землячкой, Микояном, Сталиным.

Отношения, споры, совместная работа с Горьким, Маяковским, Шолоховым, «вставшим на платформу социализма», князем по рождению Святополк-Мирским, большой успех романа «Разгром», а также дальнево-сточный период жизни Фадеева представлены в книге с максимальной возможностью.

11. Литературно-мемориальный музей А.А. Фадеева (с. Чугуевка): официальная страница в Интернет. – URL: http://www.museum.ru/M1835 . – Текст: электронный. (дата обращения 10.08.2021)

12. Музей Фадеева в Чугуевке: электронная страница. – Текст: электронный// Музей истории Дальнего Востока имени В.К. Арсеньева. – URL: http://arseniev.org/locations/affiliates/chuguevka/ (дата обращения 10.08.2021)